

ЧИСЛО И СОСТАВ ДОМОХОЗЯЙСТВ В ИРКУТСКОЙ ОБЛАСТИ

(по итогам Всероссийской переписи
населения 2010г.)



Иркутск – 2013

Статистический сборник

169god2014

При публикации ссылка на Иркутскстат обязательна

СОДЕРЖАНИЕ

КРАТКИЙ АНАЛИТИЧЕСКИЙ ОБЗОР	2
НАСЕЛЕНИЕ ДОМОХОЗЯЙСТВ РАЗНОГО ТИПА ПО ГОРОДСКИМ ОКРУГАМ И МУНИЦИПАЛЬНЫМ РАЙОНАМ	4
РАСПРЕДЕЛЕНИЕ ЧАСТНЫХ ДОМОХОЗЯЙСТВ ПО РАЗМЕРУ	9
СТРУКТУРА ЧАСТНЫХ ДОМОХОЗЯЙСТВ ПО РАЗМЕРУ	14
РАСПРЕДЕЛЕНИЕ ЧАСТНЫХ ДОМОХОЗЯЙСТВ, СОСТОЯЩИХ ИЗ ДВУХ И БОЛЕЕ ЧЕЛОВЕК, ПО ТИПАМ, РАЗМЕРУ И ПО ЧИСЛУ ДЕТЕЙ МОЛОЖЕ 18 ЛЕТ	15

В сборнике содержатся данные о типах и размерах домохозяйств, подробные сведения о структуре домохозяйств, состоящих из двух и более человек (по типам, размеру и числу детей моложе 18 лет).

Вся информация представлена как в целом по области, так и в разрезе городских округов и муниципальных районов.

Домохозяйство – это группа лиц, проживающих в одном жилом помещении или его части, совместно обеспечивающих себя пищей и всем необходимым для жизни, т.е. полностью или частично объединяющих и расходующих свои средства.

В сборнике приняты следующие сокращения:

г. - город

р.п. - рабочий поселок

- - явление отсутствует

0,0 - значение показателя меньше единицы измерения

К - конфиденциальная информация

КРАТКИЙ АНАЛИТИЧЕСКИЙ ОБЗОР

Начиная с микропереписи 1994 года, в соответствии с рекомендациями ООН, статистика Российской Федерации, перешла на учет домохозяйств. Понятие «домохозяйство» тесно связано с понятием «семья», с той разницей, что, в отличие от семьи, домохозяйство может включать не родственников и состоять из одного человека. В подавляющем большинстве частные домохозяйства - это семьи, где лица, связанные родственными отношениями, проживают вместе, ведут общее хозяйство, имеют единый бюджет и совместно осуществляют расходы.

В 911811 частных домохозяйствах проживает 98,3% постоянного населения области. За межпереписной период число частных домохозяйств уменьшилось почти на 10 тысяч (на 1,1%), при общем сокращении численности населения на 5,9%.

Такое незначительное снижение числа домохозяйств на фоне существенного сокращения числа жителей произошло за счет структурных изменений. Увеличилось число домохозяйств, состоящих из одного и двух человек (на 17,6% и 4,7% соответственно) и сократилось число семей из 3 человек и более.

Удельный вес домохозяйств различного размера

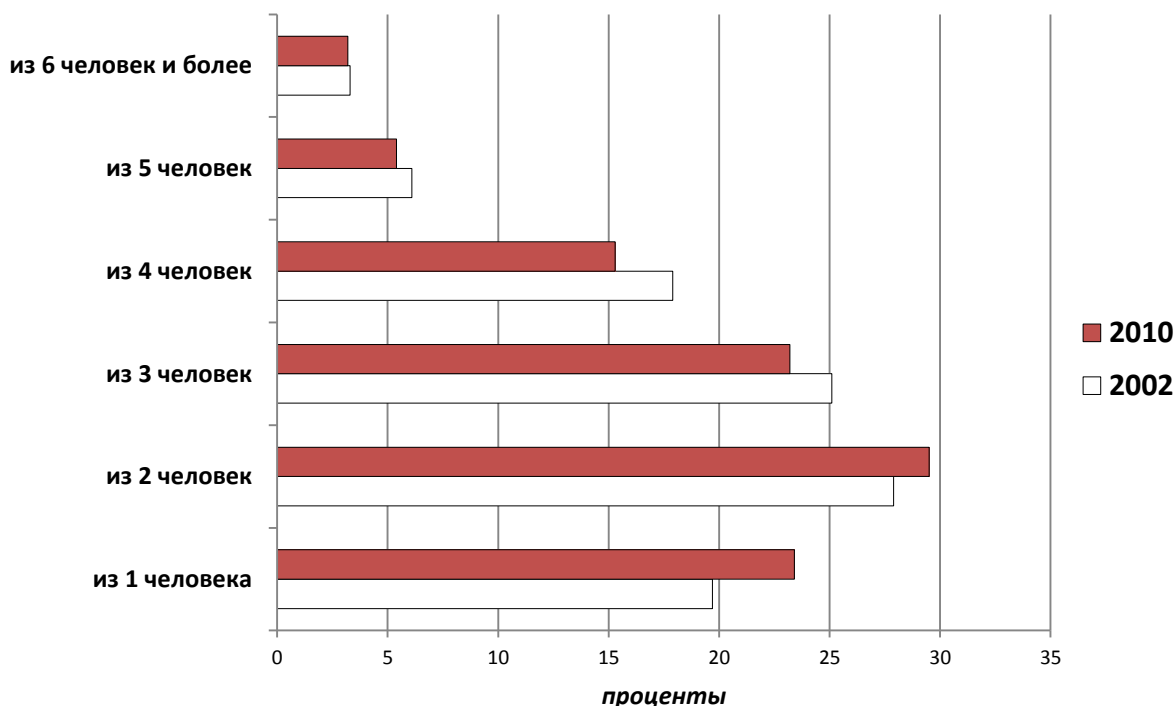

Соответственно уменьшился средний размер домохозяйства и составил 2,6 человека (2,7 – в 2002г.), такой же показатель сложился в целом по России и Сибирскому федеральному округу. В сельской местности частные домохозяйства более крупные – в среднем 2,9 человека.

Среди регионов СФО наиболее крупные домохозяйства в Республике Тыва (средний размер - 3,4 человека).

В Иркутской области домохозяйства из 1 человека на 58,6% состоят из людей старше 55 лет, большинство из них (79,5%) – женщины. Число одиноко проживающих женщин этого возраста почти в 4 раза превышает число одиноких мужчин. В основном это овдовевшие или расторгнувшие брак лица, не желающие или не имеющие возможности проживать с детьми или другими родственниками.

На момент переписи насчитывалось почти 700 тысяч домохозяйств, состоящих из 2 и более человек.

Структура домохозяйств, состоящих из 2 и более человек, по типам (в процентах ко всем домохозяйствам, состоящим из 2 и более человек)

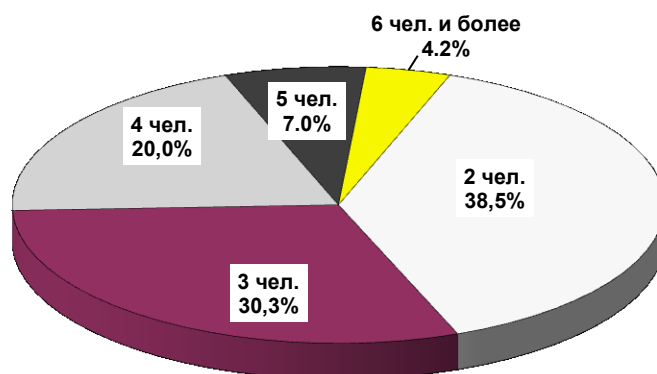

Лидируют домохозяйства, состоящие из 2 человек (38,5%), половину из которых составляют супружеские пары, почти треть – это одинокие матери или отцы с ребенком, в остальном это прочие домохозяйства (бабушка с внуком, две студентки, тетя с племянницей и т.д.).

Доля домохозяйств, состоящих из 3-х человек, уменьшилась с 31,3 до 30,3%. Среди них преобладают супружеские пары с одним ребенком (включая совершеннолетних) либо живущие вместе с одним из родителей супругов, что случается реже.

Имеет тенденцию уменьшения и удельный вес более многочисленных домохозяйств, из 4-х и более человек. В основном, это семейные пары, имеющие двух и более детей, почти 90% таких семей имеют хотя бы одного несовершеннолетнего ребенка.

Подавляющее большинство (90,5%) домохозяйств являются мононациональными, т.е. состоящими из лиц одной национальности. Среди них 86,5% - русские семьи и 2,4% - бурятские.

В каждом десятом случае семья представляет собою интернационал в миниатюре, ее члены принадлежат к разным национальностям.

В среднем по области более половины (57,5%) домохозяйств, состоящих из двух человек и более, не имеют иждивенцев и могут обеспечить для себя более высокий уровень потребления по сравнению с семьями, воспитывающими детей. В семьях только из 2 человек наличие иждивенца – еще более редкое явление (в каждом 5-м случае).

Если рассматривать более многочисленные семьи (из 4 и более человек), то более половины из них имеют иждивенцев, в основном, детей, не достигших совершеннолетия.

НАСЕЛЕНИЕ ДОМОХОЗЯЙСТВ РАЗНОГО ТИПА ПО ГОРОДСКИМ ОКРУГАМ И МУНИЦИПАЛЬНЫМ РАЙОНАМ

	Все население, человек	В том числе население		
		частных домохозяйств	коллективных домохозяйств	домохозяйств бездомных
Иркутская область	2428750	2387131	40570	1049
Городские населенные пункты	1932334	1899419	31944	971

	Все население, человек	В том числе население		
		частных домохозяйств	коллективных домохозяйств	домохозяйств бездомных
Сельские населенные пункты	496416	487712	8626	78
Городские округа				
г. Иркутск	587891	578718	8848	325
Ленинский административный округ	143804	143495	287	22
Правобережный административный округ	110610	106106	4433	71
Октябрьский административный округ	139154	137693	1386	75
Свердловский административный округ	194323	191424	2742	157
г. Братск	246319	244434	1743	142
Падунский административный округ	56205	55917	265	23
Правобережный административный округ	38550	38266	273	11
Центральный административный округ	151564	150251	1205	108
г. Зима	32508	32490	-	18
г. Саянск	40800	39133	1658	9
г. Свирск	13650	13650	-	-
г. Тулун	44611	43992	559	60
г. Усолье-Сибирское	83327	82617	638	72
г. Усть-Илимск	86610	86265	287	58
г. Черемхово	52647	52127	491	29
Муниципальные районы				
Ангарское МО	245577	238192	7314	71
Городские населенные пункты	242395	235010	7314	71
г. Ангарск	233567	226185	7314	68
р.п. Мегет	8828	8825	-	К
Сельские населенные пункты	3182	3182	-	-
Балаганский район	9194	9155	39	-
Городские населенные пункты	4109	4070	39	-
р.п. Балаганск	4109	4070	39	-
Сельские населенные пункты	5085	5085	-	-
МО г. Бодайбо и района	23227	23081	145	1
Городские населенные пункты	21582	21436	145	1
г. Бодайбо	15340	15296	44	-
р.п. Артемовский	1539	1538	-	К
р.п. Балахнинский	1300	1300	-	-
р.п. Кропоткин	1335	1335	-	-
р.п. Мамакан	2068	1967	101	-
Сельские населенные пункты	1645	1645	-	-
Братский район	56878	55128	1713	37
Городские населенные пункты	22520	20877	1614	29
г. Вихоревка	22520	20877	1614	29
Сельские населенные пункты	34358	34251	99	8
Жигаловский район	9340	9339	-	1

	Все население, человек	В том числе население		
		частных домохозяйств	коллективных домохозяйств	домохозяйств бездомных
Городские населенные пункты	5369	5368	-	1
р.п. Жигалово	5369	5368	-	К
Сельские населенные пункты	3971	3971	-	-
Заларинский район	28229	27744	484	1
Городские населенные пункты	13455	13454	-	1
р.п. Залари	9600	9599	-	К
р.п. Тыреть 1-я	3855	3855	-	-
Сельские населенные пункты	14774	14290	484	-
Зиминский район	13383	13288	93	2
Сельские населенные пункты	13383	13288	93	2
Иркутское районное МО	84322	79907	4404	11
Городские населенные пункты	14403	12841	1558	4
р.п. Большая Речка	2627	2623	-	4
р.п. Листвянка	1882	1882	-	-
р.п. Маркова	9894	8336	1558	-
Сельские населенные пункты	69919	67066	2846	7
Казачинско-Ленский район	18829	18467	359	3
Городские населенные пункты	12538	12179	359	-
р.п. Кунерма	59	59	-	-
р.п. Магистральный	7067	6958	109	-
р.п. Улькан	5412	5162	250	-
Сельские населенные пункты	6291	6288	-	3
Катангский район	3779	3727	51	1
Сельские населенные пункты	3779	3727	51	1
Качугский район	17388	17376	11	1
Городские населенные пункты	7011	7011	-	-
р.п. Качуг	7011	7011	-	-
Сельские населенные пункты	10377	10365	11	1
Киренский район	20322	20207	107	8
Городские населенные пункты	15169	15055	107	7
г. Киренск	12640	12526	107	7
р.п. Алексеевск	2529	2529	-	-
Сельские населенные пункты	5153	5152	-	1
Куйтунский район	31856	31689	165	2
Городские населенные пункты	10097	10063	33	1
р.п. Куйтун	10097	10063	33	К
Сельские населенные пункты	21759	21626	132	1
МО Мамско-Чуйского района	5501	5484	17	-
Городские населенные пункты	5141	5124	17	-
р.п. Мама	3630	3613	17	-
р.п. Витимский	457	457	-	-
р.п. Горно-Чуйский	276	276	-	-
р.п. Луговский	503	503	-	-
р.п. Согдиондон	275	275	-	-
Сельские населенные пункты	360	360	-	-
Нижнеилимский район	55096	54942	149	5
Городские населенные пункты	45552	45466	82	4

	Все население, человек	В том числе население		
		частных домохозяйств	коллективных домохозяйств	домохозяйств бездомных
г. Железногорск-Илимский	26079	26015	60	К
р.п. Видим	1236	1236	-	-
р.п. Новая Игирма	10161	10139	22	-
р.п. Радищев	1140	1140	-	-
р.п. Рудногорск	3620	3620	-	-
р.п. Хребтовая	1502	1502	-	-
р.п. Шестаково	772	772	-	-
р.п. Янгель	1042	1042	-	-
Сельские населенные пункты	9544	9476	67	1
Нижнеудинский район	69423	69049	358	16
Городские населенные пункты	50063	49694	358	11
г. Нижнеудинск	36999	36684	304	11
г. Алзамай	6730	6713	17	-
р.п. Атагай	1740	1703	37	-
р.п. Ук	1827	1827	-	-
р.п. Шумский	2767	2767	-	-
Сельские населенные пункты	19360	19355	-	5
Ольхонское районное МО	9446	9444	2	-
Городские населенные пункты	1251	1251	-	-
р.п. Хужир	1251	1251	-	-
Сельские населенные пункты	8195	8193	2	-
Слюдянский район	40509	40470	25	14
Городские населенные пункты	36310	36272	25	13
г. Слюдянка	18574	18545	25	4
г. Байкальск	13583	13575	-	8
р.п. Байкал	425	425	-	-
р.п. Култук	3728	3727	-	К
Сельские населенные пункты	4199	4198	-	1
Тайшетский район	79519	74889	4612	18
Городские населенные пункты	59377	56704	2657	16
г. Тайшет	35485	34913	559	К
г. Бирюсинск	8981	8978	-	К
р.п. Квиток	2877	2877	-	-
р.п. Юрты	5301	5301	-	-
р.п. Новобирюсинский	4767	2669	2098	-
р.п. Шиткино	1966	1966	-	-
Сельские населенные пункты	20142	18185	1955	2
Тулунский район	27285	27069	213	3
Сельские населенные пункты	27285	27069	213	3
Усольское районное МО	50334	49055	1271	8
Городские населенные пункты	30593	29475	1118	-
р.п. Белореченский	7984	7869	115	-
р.п. Мишелевка	7789	7465	324	-
р.п. Средний	5352	4713	639	-
р.п. Тайтурка	4892	4892	-	-
р.п. Тельма	4576	4536	40	-
Сельские населенные пункты	19741	19580	153	8
Усть-Илимский район	18589	18585	-	4

	Все население, человек	В том числе население		
		частных домохозяйств	коллективных домохозяйств	домохозяйств бездомных
Городские населенные пункты	7032	7028	-	4
р.п. Железнодорожный	7032	7028	-	4
Сельские населенные пункты	11557	11557	-	-
Усть-Кутское МО	53791	52462	1302	27
Городские населенные пункты	48124	46795	1302	27
г. Усть-Кут	45375	44047	1302	26
р.п. Звездный	957	956	-	К
р.п. Янталь	1792	1792	-	-
Сельские населенные пункты	5667	5667	-	-
Усть-Удинский район	14385	14260	119	6
Городские населенные пункты	5173	5052	119	2
р.п. Усть-Уда	5173	5052	119	К
Сельские населенные пункты	9212	9208	-	4
Черемховское районное МО	30114	30099	-	15
Городские населенные пункты	7827	7823	-	4
р.п. Михайловка	7827	7823	-	4
Сельские населенные пункты	22287	22276	-	11
Чунское районное МО	36516	36214	290	12
Городские населенные пункты	25922	25625	290	7
р.п. Чунский	14996	14992	-	4
р.п. Лесогорск	5511	5300	209	К
р.п. Октябрьский	5415	5333	81	К
Сельские населенные пункты	10594	10589	-	5
Шелеховский район	62378	61735	583	60
Городские населенные пункты	52958	52320	583	55
г. Шелехов	47943	47335	553	55
р.п. Большой Луг	5015	4985	30	-
Сельские населенные пункты	9420	9415	-	5
Усть-Ордынский Бурятский округ	125177	122648	2520	9
Сельские населенные пункты	125177	122648	2520	9
Аларский район	21479	21414	63	2
Сельские населенные пункты	21479	21414	63	2
Баяндаевский район	11529	11522	5	2
Сельские населенные пункты	11529	11522	5	2
Боханский район	25398	24869	527	2
Сельские населенные пункты	25398	24869	527	2
Нукутский район	15743	15742	-	1
Сельские населенные пункты	15743	15742	-	1
Осинский район	20431	20360	71	-
Сельские населенные пункты	20431	20360	71	-
Эхирит-Булагатский район	30597	28741	1854	2
Сельские населенные пункты	30597	28741	1854	2

РАСПРЕДЕЛЕНИЕ ЧАСТНЫХ ДОМОХОЗЯЙСТВ ПО РАЗМЕРУ

	Число частных домохозяйств	В них численность членов, человек	Из общего числа – домохозяйства, состоящие из						Средний размер домохозяйства, человек
			1 человека	2 человек	3 человек	4 человек	5 человек	6 и более человек	
Иркутская область	911811	2387131	213235	268973	211907	139452	49103	29141	2.6
Городские населенные пункты	744266	1899419	179849	222678	177207	111141	35069	18322	2.6
Сельские населенные пункты	167545	487712	33386	46295	34700	28311	14034	10819	2.9
Городские округа									
г. Иркутск	216267	578718	48925	59954	52609	34876	12446	7457	2.7
Ленинский административный округ	51161	143495	10227	13431	12960	9033	3343	2167	2.8
Правобережный административный округ	39030	106106	8886	10552	9267	6300	2392	1633	2.7
Октябрьский административный округ	54855	137693	14519	15767	12634	8041	2596	1298	2.5
Свердловский административный округ	71221	191424	15293	20204	17748	11502	4115	2359	2.7
г. Братск	99715	244434	25542	30995	23953	13685	3862	1678	2.5
Падунский административный округ	23334	55917	6333	7332	5479	3007	835	348	2.4
Правобережный административный округ	15311	38266	3913	4610	3580	2167	701	340	2.5
Центральный административный округ	61070	150251	15296	19053	14894	8511	2326	990	2.5
г. Зима	12681	32490	3231	3608	2844	2012	642	344	2.6
г. Саянск	15938	39133	3715	5242	4007	2254	526	194	2.5
г. Свирск	5662	13650	1603	1798	1148	752	245	116	2.4
г. Тулун	17315	43992	4131	5288	4039	2704	799	354	2.5
г. Усолье-Сибирское	33838	82617	8978	10457	7930	4563	1298	612	2.4
г. Усть-Илимск	34885	86265	8377	11140	8594	4890	1324	560	2.5
г. Черемхово	20962	52127	5625	6261	4702	2987	907	480	2.5
Муниципальные районы									
Ангарское МО	96027	238192	23979	29487	23333	13639	3827	1762	2.5
Городские населенные пункты	94831	235010	23656	29137	23124	13471	3756	1687	2.5
г. Ангарск	91649	226185	22983	28272	22381	12927	3531	1555	2.5
р.п. Мегет	3182	8825	673	865	743	544	225	132	2.8
Сельские населенные пункты	1196	3182	323	350	209	168	71	75	2.7

	Число частных домохозяйств	В них численность членов, человек	Из общего числа – домохозяйства, состоящие из						Средний размер домохозяйства, человек
			1 человека	2 человек	3 человек	4 человек	5 человек	6 и более человек	
Балаганский район	3133	9155	591	856	650	583	282	171	2.9
Городские населенные пункты	1467	4070	278	446	336	247	109	51	2.8
р.п. Балаганск	1467	4070	278	446	336	247	109	51	2.8
Сельские населенные пункты	1666	5085	313	410	314	336	173	120	3.1
МО г. Бодайбо и района	9536	23081	2628	2962	2141	1255	364	186	2.4
Городские населенные пункты	8824	21436	2396	2741	2002	1180	336	169	2.4
г. Бодайбо	6241	15296	1602	1958	1491	833	239	118	2.5
р.п. Артемовский	668	1538	212	210	135	71	28	12	2.3
р.п. Балахнинский	546	1300	164	159	110	86	20	7	2.4
р.п. Кропоткин	543	1335	137	175	122	81	18	10	2.5
р.п. Мамакан	826	1967	281	239	144	109	31	22	2.4
Сельские населенные пункты	712	1645	232	221	139	75	28	17	2.3
Братский район	21423	55128	5162	6697	4639	3105	1145	675	2.6
Городские населенные пункты	8404	20877	2143	2573	1952	1244	333	159	2.5
г. Вихоревка	8404	20877	2143	2573	1952	1244	333	159	2.5
Сельские населенные пункты	13019	34251	3019	4124	2687	1861	812	516	2.6
Жигаловский район	3312	9339	616	993	752	568	221	162	2.8
Городские населенные пункты	1924	5368	350	573	469	336	120	76	2.8
р.п. Жигалово	1924	5368	350	573	469	336	120	76	2.8
Сельские населенные пункты	1388	3971	266	420	283	232	101	86	2.9
Заларинский район	9798	27744	2000	2878	2069	1517	756	578	2.8
Городские населенные пункты	5139	13454	1161	1592	1154	781	292	159	2.6
р.п. Залари	3557	9599	679	1127	866	549	221	115	2.7
р.п. Тыреть 1-я	1582	3855	482	465	288	232	71	44	2.4
Сельские населенные пункты	4659	14290	839	1286	915	736	464	419	3.1
Зиминский район	4797	13288	1088	1412	949	750	326	272	2.8
Сельские населенные пункты	4797	13288	1088	1412	949	750	326	272	2.8
Иркутское районное МО	25653	79907	4411	6214	5661	4938	2443	1986	3.1
Городские населенные пункты	4284	12841	780	1073	983	813	353	282	3
р.п. Большая Речка	910	2623	184	270	179	149	72	56	2.9
р.п. Листвянка	743	1882	205	200	162	119	37	20	2.5
р.п. Маркова	2631	8336	391	603	642	545	244	206	3.2
Сельские населенные пункты	21369	67066	3631	5141	4678	4125	2090	1704	3.1

	Число частных домохозяйств	В них численность членов, человек	Из общего числа – домохозяйства, состоящие из						Средний размер домохозяйства, человек
			1 человека	2 человек	3 человек	4 человек	5 человек	6 и более человек	
Казачинско-Ленский район	6844	18467	1330	2135	1604	1164	396	215	2.7
Городские населенные пункты	4528	12179	842	1445	1096	767	259	119	2.7
р.п. Кунерма	31	59	13	10	К	К	-	-	1.9
р.п. Магистральный	2576	6958	465	800	657	445	150	59	2.7
р.п. Улькан	1921	5162	364	635	К	К	К	К	2.7
Сельские населенные пункты	2316	6288	488	690	508	397	137	96	2.7
Катангский район	1472	3727	348	473	346	190	74	41	2.5
Сельские населенные пункты	1472	3727	348	473	346	190	74	41	2.5
Качугский район	6322	17376	1403	1974	1213	945	436	351	2.7
Городские населенные пункты	2682	7011	570	905	561	419	143	84	2.6
р.п. Качуг	2682	7011	570	905	561	419	143	84	2.6
Сельские населенные пункты	3640	10365	833	1069	652	526	293	267	2.8
Киренский район	7970	20207	1846	2567	1851	1163	363	180	2.5
Городские населенные пункты	5998	15055	1386	1959	1416	881	242	114	2.5
г. Киренск	4941	12526	1124	1589	1181	736	209	102	2.5
р.п. Алексеевск	1057	2529	262	370	235	145	33	12	2.4
Сельские населенные пункты	1972	5152	460	608	435	282	121	66	2.6
Куйтунский район	11629	31689	2480	3666	2327	1822	791	543	2.7
Городские населенные пункты	3696	10063	676	1191	851	625	227	126	2.7
р.п. Куйтун	3696	10063	676	1191	851	625	227	126	2.7
Сельские населенные пункты	7933	21626	1804	2475	1476	1197	564	417	2.7
МО Мамско-Чуйского района	2391	5484	763	774	457	247	109	41	2.3
Городские населенные пункты	2234	5124	719	712	433	229	103	38	2.3
р.п. Мама	1526	3613	457	483	317	163	72	34	2.4
р.п. Витимский	214	457	89	59	30	21	К	К	2.1
р.п. Горно-Чуйский	136	276	50	50	К	К	К	-	2.0
р.п. Луговский	232	503	81	74	46	21	К	К	2.2
р.п. Согдиондон	126	275	42	К	20	К	К	К	2.2
Сельские населенные пункты	157	360	44	62	24	18	6	3	2.3
Нижнеилимский район	22683	54942	5791	7601	5095	2925	869	402	2.4
Городские населенные пункты	18923	45466	4853	6406	4288	2389	692	295	2.4
г. Железногорск-Илимский	11057	26015	2984	3734	2481	1367	359	132	2.4

	Число частных домохозяйств	В них численность членов, человек	Из общего числа – домохозяйства, состоящие из						Средний размер домохозяйства, человек
			1 человека	2 человек	3 человек	4 человек	5 человек	6 и более человек	
р.п. Видим	488	1236	121	156	103	71	23	14	2.5
р.п. Новая Игирма	4047	10139	897	1380	981	529	177	83	2.5
р.п. Радищев	509	1140	138	193	116	47	К	К	2.2
р.п. Рудногорск	1500	3620	380	503	340	203	49	25	2.4
р.п. Хребтовая	582	1502	132	199	119	77	35	20	2.6
р.п. Шестаково	332	772	96	118	59	40	14	5	2.3
р.п. Янгель	408	1042	105	123	89	55	25	11	2.6
Сельские населенные пункты	3760	9476	938	1195	807	536	177	107	2.5
Нижнеудинский район	26708	69049	6174	8287	6064	4035	1391	757	2.6
Городские населенные пункты	19629	49694	4634	6120	4638	2935	889	413	2.5
г. Нижнеудинск	14753	36684	3659	4542	3510	2197	593	252	2.5
г. Алзамай	2501	6713	472	814	595	397	146	77	2.7
р.п. Атагай	637	1703	146	192	136	96	39	28	2.7
р.п. Ук	676	1827	135	213	150	106	53	19	2.7
р.п. Шумский	1062	2767	222	359	247	139	58	37	2.6
Сельские населенные пункты	7079	19355	1540	2167	1426	1100	502	344	2.7
Ольхонское районное МО	3027	9444	570	707	646	512	315	277	3.1
Городские населенные пункты	413	1251	87	95	80	77	42	32	3
р.п. Хужир	413	1251	87	95	80	77	42	32	3.0
Сельские населенные пункты	2614	8193	483	612	566	435	273	245	3.1
Слюдянский район	15924	40470	3995	4904	3486	2280	807	452	2.5
Городские населенные пункты	14308	36272	3560	4414	3198	2054	700	382	2.5
г. Слюдянка	7098	18545	1691	2055	1653	1119	360	220	2.6
г. Байкальск	5646	13575	1522	1863	1225	687	250	99	2.4
р.п. Байкал	159	425	38	47	К	К	К	К	2.7
р.п. Култук	1405	3727	309	449	292	220	78	57	2.7
Сельские населенные пункты	1616	4198	435	490	288	226	107	70	2.6
Тайшетский район	29490	74889	7146	9154	6660	4404	1420	706	2.5
Городские населенные пункты	22608	56704	5606	7021	5165	3337	1013	466	2.5
г. Тайшет	13879	34913	3409	4238	3223	2124	597	288	2.5
г. Бирюсинск	3665	8978	966	1165	805	486	176	67	2.4
р.п. Квиток	1073	2877	256	327	236	153	70	31	2.7
р.п. Юрты	2197	5301	575	712	505	298	71	36	2.4
р.п. Новобирюсинский	1030	2669	222	318	243	176	53	К	2.6
р.п. Шиткино	764	1966	178	261	153	100	46	26	2.6

	Число частных домохозяйств	В них численность членов, человек	Из общего числа – домохозяйства, состоящие из						Средний размер домохозяйства, человек
			1 человека	2 человек	3 человек	4 человек	5 человек	6 и более человек	
Сельские населенные пункты	6882	18185	1540	2133	1495	1067	407	240	2.6
Тулунский район	9575	27069	2053	2657	1941	1661	710	553	2.8
Сельские населенные пункты	9575	27069	2053	2657	1941	1661	710	553	2.8
Усольское районное МО	17847	49055	4057	4793	4073	2949	1123	852	2.7
Городские населенные пункты	11030	29475	2589	2924	2696	1837	582	402	2.7
р.п. Белореченский	3050	7869	666	906	787	505	130	56	2.6
р.п. Мишелевка	2871	7465	772	758	650	428	147	116	2.6
р.п. Средний	1814	4713	429	432	525	335	68	25	2.6
р.п. Тайтурка	1790	4892	429	456	408	304	108	85	2.7
р.п. Тельма	1505	4536	293	372	326	265	129	120	3.0
Сельские населенные пункты	6817	19580	1468	1869	1377	1112	541	450	2.9
Усть-Илимский район	6975	18585	1514	2171	1503	1113	426	248	2.7
Городские населенные пункты	2647	7028	536	873	591	405	153	89	2.7
р.п. Железнодорожный	2647	7028	536	873	591	405	153	89	2.7
Сельские населенные пункты	4328	11557	978	1298	912	708	273	159	2.7
Усть-Кутский МО	20495	52462	4800	6349	4765	3081	1009	491	2.6
Городские населенные пункты	18310	46795	4307	5648	4287	2747	898	423	2.6
г. Усть-Кут	17195	44047	4043	5274	4030	2581	860	407	2.6
р.п. Звездный	377	956	75	138	82	К	К	8	2.5
р.п. Янталь	738	1792	189	236	175	106	24	8	2.4
Сельские населенные пункты	2185	5667	493	701	478	334	111	68	2.6
Усть-Удинский район	4996	14260	929	1480	1097	832	384	274	2.9
Городские населенные пункты	1812	5052	356	532	392	325	128	79	2.8
р.п. Усть-Уда	1812	5052	356	532	392	325	128	79	2.8
Сельские населенные пункты	3184	9208	573	948	705	507	256	195	2.9
Черемховское районное МО	10672	30099	2276	3046	2166	1758	844	582	2.8
Городские населенные пункты	3145	7823	838	943	675	484	140	65	2.5
р.п. Михайловка	3145	7823	838	943	675	484	140	65	2.5
Сельские населенные пункты	7527	22276	1438	2103	1491	1274	704	517	3.0

	Число частных домохозяйств	В них численность членов, человек	Из общего числа – домохозяйства, состоящие из						Средний размер домохозяйства, человек
			1 человека	2 человек	3 человек	4 человек	5 человек	6 и более человек	
Чунское районное МО	13879	36214	3112	4445	3046	2053	784	439	2.6
Городские населенные пункты	10032	25625	2306	3268	2207	1485	521	245	2.6
р.п. Чунский	5843	14992	1323	1900	1292	878	307	143	2.6
р.п. Лесогорск	2203	5300	608	718	468	271	92	46	2.4
р.п. Октябрьский	1986	5333	375	650	447	336	122	56	2.7
Сельские населенные пункты	3847	10589	806	1177	839	568	263	194	2.8
Шелеховский район	23367	61735	5733	6216	5458	3923	1271	766	2.6
Городские населенные пункты	20135	52320	5093	5344	4787	3350	989	572	2.6
г. Шелехов	18372	47335	4728	4865	4416	3010	862	К	2.6
р.п. Большой Луг	1763	4985	365	479	371	340	127	81	2.8
Сельские населенные пункты	3232	9415	640	872	671	573	282	194	2.9
Усть-Ордынский Бурятский округ	38603	122648	6313	9332	8089	7317	4168	3384	3.2
Сельские населенные пункты	38603	122648	6313	9332	8089	7317	4168	3384	3.2
Аларский район	7305	21414	1342	1987	1568	1316	667	425	2.9
Баяндаевский район	3666	11522	652	877	728	670	427	312	3.1
Боханский район	7893	24869	1285	1987	1648	1478	839	656	3.2
Нукутский район	4783	15742	729	1099	978	963	555	459	3.3
Осинский район	6015	20360	883	1239	1293	1196	721	683	3.4
Эхирит-Булагатский район	8941	28741	1422	2143	1874	1694	959	849	3.2

СТРУКТУРА ЧАСТНЫХ ДОМОХОЗЯЙСТВ ПО РАЗМЕРУ

(в % к итогу)

	Всего частных домохозяйств	Из общего числа – домохозяйства, состоящие из					
		1 человека	2 человек	3 человек	4 человек	5 человек	6 человек и более
Всего по области	100	23.4	29.5	23.2	15.3	5.4	3.2
Городские округа							
г. Иркутск	100	22.7	27.7	24.3	16.1	5.8	3.4
г. Братск	100	25.6	31.1	24.0	13.7	3.9	1.7
г. Зима	100	25.4	28.5	22.4	15.9	5.1	2.7
г. Саянск	100	23.3	32.9	25.2	14.1	3.3	1.2
г. Свирск	100	28.3	31.8	20.3	13.3	4.3	2.0
г. Тулун	100	23.9	30.5	23.3	15.6	4.6	2.1
г. Усть-Илимск	100	24.1	31.9	24.6	14.0	3.8	1.6
г. Усолье-Сибирское	100	26.6	30.9	23.4	13.5	3.8	1.8
г. Черемхово	100	26.9	29.9	22.4	14.2	4.3	2.3

Муниципальные районы							
Ангарское МО	100	25.0	30.7	24.3	14.2	4.0	1.8
МО г.Бодайбо и района	100	27.5	31.1	22.4	13.2	3.8	2.0
Балаганский	100	18.9	27.3	20.7	18.6	9.0	5.5
Братский	100	24.1	31.3	21.7	14.5	5.3	3.1
Жигаловский	100	18.6	30.0	22.7	17.1	6.7	4.9
Заларинский	100	20.4	29.4	21.1	15.5	7.7	5.9
Зиминское районное МО	100	22.7	29.4	19.8	15.6	6.8	5.7
Иркутское районное МО	100	17.2	24.2	22.1	19.3	9.5	7.7
Казачинско-Ленский	100	19.5	31.2	23.4	17.0	5.8	3.1
Катангский	100	23.7	32.1	23.5	12.9	5.0	2.8
Качугский	100	22.2	31.2	19.2	14.9	6.9	5.6
Киренский	100	23.2	32.2	23.2	14.6	4.6	2.2
Куйтунский	100	21.3	31.5	20.0	15.7	6.8	4.7
МО Мамско-Чуйского района	100	31.9	32.4	19.1	10.3	4.6	1.7
Нижнеилимский	100	25.5	33.5	22.5	12.9	3.8	1.8
Нижнеудинский	100	23.1	31.0	22.7	15.1	5.2	2.9
Ольхонское районное МО	100	18.8	23.4	21.3	16.9	10.4	9.2
Слюдянский	100	25.1	30.8	21.9	14.3	5.1	2.8
Тайшетский	100	24.2	31.0	22.6	15.0	4.8	2.4
Тулунский	100	21.5	27.7	20.3	17.3	7.4	5.8
Усольское районное МО	100	22.7	26.9	22.8	16.5	6.3	4.8
Усть – Илимский	100	21.7	31.1	21.5	16.0	6.1	3.6
Усть-Кутское МО	100	23.5	31.0	23.2	15.0	4.9	2.4
Усть-Удинский	100	18.6	29.6	22.0	16.6	7.7	5.5
Черемховское районное МО	100	21.3	28.5	20.3	16.5	7.9	5.5
Чунское районное МО	100	22.4	32.0	22.0	14.8	5.6	3.2
Шелеховское МО	100	24.5	26.6	23.4	16.8	5.4	3.3
Усть-Ордынский Бурятский округ							
Аларский	100	18.4	27.2	21.5	18.0	9.1	5.8
Баяндаевский	100	17.8	23.9	19.9	18.3	11.6	8.5
Боханский	100	16.3	25.2	20.9	18.7	10.6	8.3
Нукутский	100	15.2	23.0	20.5	20.1	11.6	9.6
Осинский	100	14.7	20.6	21.5	19.9	12.0	11.3
Эхирит-Булагатский	100	15.9	24.0	21.0	18.9	10.7	9.5

**РАСПРЕДЕЛЕНИЕ ЧАСТНЫХ ДОМОХОЗЯЙСТВ,
СОСТОЯЩИХ ИЗ ДВУХ И БОЛЕЕ ЧЕЛОВЕК,
ПО ТИПАМ, РАЗМЕРУ И ПО ЧИСЛУ ДЕТЕЙ МОЛОЖЕ 18 ЛЕТ**

	Число частных домохозяйств	В них численность членов, человек	Из общего числа – домохозяйства, состоящие из					Средний размер домохозяйства, человек
			2 человек	3 человек	4 человек	5 человек	6 и более человек	
Всего по области								
Все домохозяйства	698576	2173896	268973	211907	139452	49103	29141	3.1
из них с детьми до 18 лет	343191	1296011	36619	123504	111438	43903	27727	3.8
с 1 ребенком	216835	712151	36242	112932	44844	17097	5720	3.3
с 2 детьми	99900	426256	377	10399	64733	14973	9418	4.3
с 3 и более детьми	26456	157604	-	173	1861	11833	12589	6.0
в них детей		91245	-	519	5695	35897	49134	
Домохозяйства, состоящие из одной супружеской пары, родственников (или без них) и	467997	1502672	147763	152696	114888	36141	16509	3.2

	Число частных домохозяйств	В них численность членов, человек	Из общего числа – домохозяйства, состоящие из					Средний размер домохозяйства, человек
			2 человек	3 человек	4 человек	5 человек	6 и более человек	
не родственников (или без них)								
из них с детьми до 18 лет	232156	914716	-	88462	94696	33048	15950	3.9
с 1 ребенком	137214	476075	-	88462	36051	10258	2443	3.5
с 2 детьми	75596	325368	-	-	58645	12362	4589	4.3
с 3 и более детьми	19346	113273	-	-	-	10428	8918	5.9
в них детей		65330	-	-	-	31284	34046	
Домохозяйства, состоящие из одной супружеской пары с детьми и без детей	376781	1106711	147763	129270	81580	14075	4093	2.9
из них с детьми до 18 лет	171895	626904	-	84025	70605	13285	3980	3.6
с 1 ребенком	98859	313017	-	84025	13408	1275	151	3.2
с 2 детьми	59715	241722	-	-	57197	2235	283	4.0
с 3 и более детьми	13321	72165	-	-	-	9775	3546	5.4
в них детей		44409	-	-	-	29325	15084	
Домохозяйства, состоящие из одной супружеской пары с детьми и без детей и одного из родителей супругов	26853	109363	-	8362	10269	6639	1583	4.1
из них с детьми до 18 лет	15502	71592	-	-	7967	5991	1544	4.6
с 1 ребенком	9190	38125	-	-	7967	1093	130	4.1
с 2 детьми	5114	25809	-	-	-	4898	216	5.0
с 3 и более детьми	1198	7658	-	-	-	-	1198	6.4
в них детей		3968	-	-	-	-	3968	
Домохозяйства, состоящие из одной супружеской пары с детьми и без детей и матери(отца) с детьми	21458	101296	-	-	10776	7313	3369	4.7
из них с детьми до 18 лет	19818	94363	-	-	9447	7053	3318	4.8
с 1 ребенком	14491	63782	-	-	9447	4379	665	4.4
с 2 детьми	4097	22172	-	-	-	2674	1423	5.4
с 3 и более детьми	1230	8409	-	-	-	-	1230	6.8
в них детей		4179	-	-	-	-	4179	
Прочие домохозяйства, состоящие из одной супружеской пары	42905	185302	-	15064	12263	8114	7464	4.3
из них с детьми до 18 лет	24941	121857	-	4437	6677	6719	7108	4.9
с 1 ребенком	14674	61151	-	4437	5229	3511	1497	4.2
с 2 детьми	6670	35665	-	-	1448	2555	2667	5.3
с 3 и более детьми	3597	25041	-	-	-	653	2944	7.0
в них детей		12774	-	-	-	1959	10815	
Домохозяйства, состоящие из двух супружеских пар, родственников (или без них) и не родственников (или без них)	15634	89089	-	-	2256	5635	7743	5.7
из них с детьми до 18 лет	12070	73147	-	-	-	4624	7446	6.1
с 1 ребенком	7173	39025	-	-	-	4624	2549	5.4
с 2 детьми	3614	23419	-	-	-	-	3614	6.5
с 3 и более детьми	1283	10703	-	-	-	-	1283	8.3
в них детей		4468	-	-	-	-	4468	
Домохозяйства, состоящие из супружеской пары с детьми и без детей, с обоими родителями одного из супругов с детьми и без детей	11742	62737	-	-	2120	5068	4554	5.3
из них с детьми до 18 лет	8846	50278	-	-	-	4383	4463	5.7
с 1 ребенком	5776	30422	-	-	-	4383	1393	5.3

	Число частных домохозяйств	В них численность членов, человек	Из общего числа – домохозяйства, состоящие из					Средний размер домохозяйства, человек
			2 человек	3 человек	4 человек	5 человек	6 и более человек	
с 2 детьми	2527	15707	-	-	-	-	2527	6.2
с 3 и более детьми	543	4149	-	-	-	-	543	7.6
в них детей		1827	-	-	-	-	1827	
Домохозяйства, состоящие из супружеской пары с детьми и без детей, с обоими родителями одного из супругов с детьми и без детей, прочих родственников (или без них) и не родственников (или без них)	2622	18135	-	-	-	298	2324	6.9
из них с детьми до 18 лет	2220	15926	-	-	-	49	2171	7.2
с 1 ребенком	1017	6429	-	-	-	49	968	6.3
с 2 детьми	742	5370	-	-	-	-	742	7.2
с 3 и более детьми	461	4127	-	-	-	-	461	9.0
в них детей		1629	-	-	-	-	1629	
Прочие домохозяйства, состоящие из двух супружеских пар	1270	8217	-	-	136	269	865	6.5
из них с детьми до 18 лет	1004	6943	-	-	-	192	812	6.9
с 1 ребенком	380	2174	-	-	-	192	188	5.7
с 2 детьми	345	2342	-	-	-	-	345	6.8
с 3 и более детьми	279	2427	-	-	-	-	279	8.7
в них детей		1012	-	-	-	-	1012	
Домохозяйства, состоящие из трех и более супружеских пар, родственников (или без них) и не родственников (или без них)	499	4489	-	-	-	-	499	9.0
из них с детьми до 18 лет	457	4211	-	-	-	-	457	9.2
с 1 ребенком	128	951	-	-	-	-	128	7.4
с 2 детьми	139	1193	-	-	-	-	139	8.6
с 3 и более детьми	190	2067	-	-	-	-	190	10.9
в них детей		742	-	-	-	-	742	
Домохозяйства, состоящие из матери с детьми	100713	230808	76398	20443	3056	564	252	2.3
из них с детьми до 18 лет	44603	109843	28229	13196	2457	483	238	2.5
с 1 ребенком	33450	72835	28229	4613	527	60	21	2.2
с 2 детьми	9276	28673	-	8583	576	91	26	3.1
с 3 и более детьми	1877	8335	-	-	1354	332	191	4.4
в них детей		6194	-	-	4062	1223	909	
Домохозяйства, состоящие из отца с детьми	9637	21594	7725	1599	237	63	13	2.2
из них с детьми до 18 лет	3125	7462	2191	731	146	45	12	2.4
с 1 ребенком	2524	5442	2191	281	43	9	-	2.2
с 2 детьми	499	1559	-	450	36	13	-	3.1
с 3 и более детьми	102	461	-	-	67	23	12	4.5
в них детей		341	-	-	201	83	57	
Домохозяйства, состоящие из матери (отца) с детьми и одного из родителей матери (отца)	21549	70328	-	16830	3991	561	167	3.3
из них с детьми до 18 лет	16359	54085	-	12268	3404	523	164	3.3
с 1 ребенком	13175	40521	-	12268	830	67	10	3.1
с 2 детьми	2741	11163	-	-	2574	142	25	4.1
с 3 и более детьми	443	2401	-	-	-	314	129	5.4
в них детей		1465	-	-	-	942	523	

	Число частных домохозяйств	В них численность членов, человек	Из общего числа – домохозяйства, состоящие из					Средний размер домохозяйства, человек
			2 человек	3 человек	4 человек	5 человек	6 и более человек	
Домохозяйства, состоящие из матери (отца) с детьми, одного из родителей матери (отца) (или без него), прочих родственников (или без них) и не родственников (или без них)	16606	61617	-	8324	5788	1804	690	3.7
из них с детьми до 18 лет	10900	42345	-	4352	4378	1548	622	3.9
с 1 ребенком	7683	27467	-	4071	2949	560	103	3.6
с 2 детьми	2476	10691	-	281	1331	703	161	4.3
с 3 и более детьми	741	4187	-	-	98	285	358	5.7
в них детей		2507	-	-	294	882	1331	
Прочие домохозяйства	65941	193299	37087	12015	9236	4335	3268	2.9
из них с детьми до 18 лет	23521	90202	6199	4495	6357	3632	2838	3.8
с 1 ребенком	15488	49835	5822	3237	4444	1519	466	3.2
с 2 детьми	5559	24190	377	1085	1571	1662	864	4.4
с 3 и более детьми	2474	16177	-	173	342	451	1508	6.5
в них детей		10198	-	519	1138	1483	7058	
Городские населенные пункты региона								
Все домохозяйства	564417	1719570	222678	177207	111141	35069	18322	3.0
из них с детьми до 18 лет	272981	1000837	32371	103919	88319	31047	17325	3.7
с 1 ребенком	180986	587019	32015	95290	36464	13155	4062	3.2
с 2 детьми	76891	324994	356	8467	50586	10943	6539	4.2
с 3 и более детьми	15104	88824	-	162	1269	6949	6724	5.9
в них детей		51518	-	486	3909	21072	26051	
Домохозяйства, состоящие из одной супружеской пары, родственников (или без них) и не родственников (или без них)	369542	1165442	117591	126396	91018	25014	9523	3.2
из них с детьми до 18 лет	180572	694007	-	73988	74748	22672	9164	3.8
с 1 ребенком	112425	387034	-	73988	29075	7719	1643	3.4
с 2 детьми	57675	246648	-	-	45673	8919	3083	4.3
с 3 и более детьми	10472	60325	-	-	-	6034	4438	5.8
в них детей		34518	-	-	-	18102	16416	
Домохозяйства, состоящие из одной супружеской пары с детьми и без детей	300323	870856	117591	108136	64356	8400	1840	2.9
из них с детьми до 18 лет	136199	486085	-	70954	55577	7884	1784	3.6
с 1 ребенком	82641	260550	-	70954	10829	784	74	3.2
с 2 детьми	46342	187140	-	-	44748	1443	151	4.0
с 3 и более детьми	7216	38395	-	-	-	5657	1559	5.3
в них детей		23500	-	-	-	16971	6529	
Домохозяйства, состоящие из одной супружеской пары с детьми и без детей и одного из родителей супругов	21189	85396	-	6579	8543	5152	915	4.0
из них с детьми до 18 лет	12150	55240	-	-	6637	4621	892	4.5
с 1 ребенком	7576	31320	-	-	6637	866	73	4.1
с 2 детьми	3900	19652	-	-	-	3755	145	5.0
с 3 и более детьми	674	4268	-	-	-	-	674	6.3

	Число частных домохозяйств	В них численность членов, человек	Из общего числа – домохозяйства, состоящие из					Средний размер домохозяйства, человек
			2 человек	3 человек	4 человек	5 человек	6 и более человек	
в них детей		2201	-	-	-	-	2201	
Домохозяйства, состоящие из одной супружеской пары с детьми и без детей и матери (отца) с детьми	16219	75160	-	-	8632	5536	2051	4.6
из них с детьми до 18 лет	14848	69374	-	-	7521	5314	2013	4.7
с 1 ребенком	11332	49595	-	-	7521	3404	407	4.4
с 2 детьми	2854	15356	-	-	-	1910	944	5.4
с 3 и более детьми	662	4423	-	-	-	-	662	6.7
в них детей		2186	-	-	-	-	2186	
Прочие домохозяйства, состоящие из одной супружеской пары	31811	134030	-	11681	9487	5926	4717	4.2
из них с детьми до 18 лет	17375	83308	-	3034	5013	4853	4475	4.8
с 1 ребенком	10876	45569	-	3034	4088	2665	1089	4.2
с 2 детьми	4579	24500	-	-	925	1811	1843	5.4
с 3 и более детьми	1920	13239	-	-	-	377	1543	6.9
в них детей		6631	-	-	-	1131	5500	
Домохозяйства, состоящие из двух супружеских пар, родственников (или без них) и не родственников (или без них)	11660	65122	-	-	1855	4419	5386	5.6
из них с детьми до 18 лет	8792	52371	-	-	-	3618	5174	6.0
с 1 ребенком	5491	29734	-	-	-	3618	1873	5.4
с 2 детьми	2567	16553	-	-	-	-	2567	6.4
с 3 и более детьми	734	6084	-	-	-	-	734	8.3
в них детей		2529	-	-	-	-	2529	
Домохозяйства, состоящие из супружеской пары с детьми и без детей, с обоими родителями одного из супругов с детьми и без детей	8896	46852	-	-	1741	3966	3189	5.3
из них с детьми до 18 лет	6554	36815	-	-	-	3430	3124	5.6
с 1 ребенком	4442	23307	-	-	-	3430	1012	5.2
с 2 детьми	1816	11258	-	-	-	-	1816	6.2
с 3 и более детьми	296	2250	-	-	-	-	296	7.6
в них детей		986	-	-	-	-	986	
Домохозяйства, состоящие из супружеской пары с детьми и без детей, с обоими родителями одного из супругов с детьми и без детей, прочих родственников (или без них) и не родственников (или без них)	1790	12104	-	-	-	235	1555	6.8
из них с детьми до 18 лет	1481	10424	-	-	-	32	1449	7.0
с 1 ребенком	750	4737	-	-	-	32	718	6.3
с 2 детьми	480	3457	-	-	-	-	480	7.2
с 3 и более детьми	251	2230	-	-	-	-	251	8.9
в них детей		869	-	-	-	-	869	
Прочие домохозяйства, состоящие из двух супружеских пар	974	6166	-	-	114	218	642	6.3
из них с детьми до 18 лет	757	5132	-	-	-	156	601	6.8
с 1 ребенком	299	1690	-	-	-	156	143	5.7
с 2 детьми	271	1838	-	-	-	-	271	6.8

	Число частных домохозяйств	В них численность членов, человек	Из общего числа – домохозяйства, состоящие из					Средний размер домохозяйства, человек
			2 человек	3 человек	4 человек	5 человек	6 и более человек	
с 3 и более детьми	187	1604	-	-	-	-	187	8.6
в них детей		674	-	-	-	-	674	
Домохозяйства, состоящие из трех и более супружеских пар, родственников (или без них) и не родственников (или без них)	345	3038	-	-	-	-	345	8.8
из них с детьми до 18 лет	316	2850	-	-	-	-	316	9.0
с 1 ребенком	101	741	-	-	-	-	101	7.3
с 2 детьми	94	805	-	-	-	-	94	8.6
с 3 и более детьми	121	1304	-	-	-	-	121	10.8
в них детей		467	-	-	-	-	467	
Домохозяйства, состоящие из матери с детьми	85761	194073	66330	16949	2037	320	125	2.3
из них с детьми до 18 лет	38085	91783	25084	10975	1628	278	120	2.4
с 1 ребенком	29469	63785	25084	3977	361	41	6	2.2
с 2 детьми	7472	22978	-	6998	403	57	14	3.1
с 3 и более детьми	1144	5020	-	-	864	180	100	4.4
в них детей		3724	-	-	2592	649	483	
Домохозяйства, состоящие из отца с детьми	7703	17067	6281	1232	153	29	8	2.2
из них с детьми до 18 лет	2530	5915	1846	553	102	22	7	2.3
с 1 ребенком	2098	4485	1846	220	27	5	-	2.1
с 2 детьми	367	1141	-	333	28	6	-	3.1
с 3 и более детьми	65	289	-	-	47	11	7	4.4
в них детей		213	-	-	141	40	32	
Домохозяйства, состоящие из матери (отца) с детьми и одного из родителей матери (отца)	18555	60123	-	14744	3303	406	102	3.2
из них с детьми до 18 лет	13953	45754	-	10674	2800	378	101	3.3
с 1 ребенком	11455	35218	-	10674	720	52	9	3.1
с 2 детьми	2205	8962	-	-	2080	110	15	4.1
с 3 и более детьми	293	1574	-	-	-	216	77	5.4
в них детей		955	-	-	-	648	307	
Домохозяйства, состоящие из матери (отца) с детьми, одного из родителей матери (отца) (или без него), прочих родственников (или без них) и не родственников (или без них)	13574	49891	-	6952	4750	1406	466	3.7
из них с детьми до 18 лет	8802	33824	-	3614	3569	1200	419	3.8
с 1 ребенком	6418	22910	-	3415	2462	464	77	3.6
с 2 детьми	1909	8254	-	199	1046	547	117	4.3
с 3 и более детьми	475	2660	-	-	61	189	225	5.6
в них детей		1578	-	-	183	581	814	
Прочие домохозяйства	57277	164814	32476	10934	8025	3475	2367	2.9
из них с детьми до 18 лет	19931	74333	5441	4115	5472	2879	2024	3.7
с 1 ребенком	13529	43112	5085	3016	3819	1256	353	3.2
с 2 детьми	4602	19653	356	937	1356	1304	649	4.3
с 3 и более детьми	1800	11568	-	162	297	319	1022	6.4
в них детей		7534	-	486	993	1052	5003	

	Число частных домохозяйств	В них численность членов, человек	Из общего числа – домохозяйства, состоящие из					Средний размер домохозяйства, человек
			2 человек	3 человек	4 человек	5 человек	6 и более человек	
Сельские населенные пункты региона								
Все домохозяйства	134159	454326	46295	34700	28311	14034	10819	3.4
из них с детьми до 18 лет	70210	295174	4248	19585	23119	12856	10402	4.2
с 1 ребенком	35849	125132	4227	17642	8380	3942	1658	3.5
с 2 детьми	23009	101262	21	1932	14147	4030	2879	4.4
с 3 и более детьми	11352	68780	-	11	592	4884	5865	6.1
в них детей		39727	-	33	1786	14825	23083	
Домохозяйства, состоящие из одной супружеской пары, родственников (или без них) и не родственников (или без них)	98455	337230	30172	26300	23870	11127	6986	3.4
из них с детьми до 18 лет	51584	220709	-	14474	19948	10376	6786	4.3
с 1 ребенком	24789	89041	-	14474	6976	2539	800	3.6
с 2 детьми	17921	78720	-	-	12972	3443	1506	4.4
с 3 и более детьми	8874	52948	-	-	-	4394	4480	6.0
в них детей		30812	-	-	-	13182	17630	
Домохозяйства, состоящие из одной супружеской пары с детьми и без детей	76458	235855	30172	21134	17224	5675	2253	3.1
из них с детьми до 18 лет	35696	140819	-	13071	15028	5401	2196	3.9
с 1 ребенком	16218	52467	-	13071	2579	491	77	3.2
с 2 детьми	13373	54582	-	-	12449	792	132	4.1
с 3 и более детьми	6105	33770	-	-	-	4118	1987	5.5
в них детей		20909	-	-	-	12354	8555	
Домохозяйства, состоящие из одной супружеской пары с детьми и без детей и одного из родителей супругов	5664	23967	-	1783	1726	1487	668	4.2
из них с детьми до 18 лет	3352	16352	-	-	1330	1370	652	4.9
с 1 ребенком	1614	6805	-	-	1330	227	57	4.2
с 2 детьми	1214	6157	-	-	-	1143	71	5.1
с 3 и более детьми	524	3390	-	-	-	-	524	6.5
в них детей		1767	-	-	-	-	1767	
Домохозяйства, состоящие из одной супружеской пары с детьми и без детей и матери (отца) с детьми	5239	26136	-	-	2144	1777	1318	5.0
из них с детьми до 18 лет	4970	24989	-	-	1926	1739	1305	5.0
с 1 ребенком	3159	14187	-	-	1926	975	258	4.5
с 2 детьми	1243	6816	-	-	-	764	479	5.5
с 3 и более детьми	568	3986	-	-	-	-	568	7.0
в них детей		1993	-	-	-	-	1993	
Прочие домохозяйства, состоящие из одной супружеской пары	11094	51272	-	3383	2776	2188	2747	4.6
из них с детьми до 18 лет	7566	38549	-	1403	1664	1866	2633	5.1
с 1 ребенком	3798	15582	-	1403	1141	846	408	4.1
с 2 детьми	2091	11165	-	-	523	744	824	5.3
с 3 и более детьми	1677	11802	-	-	-	276	1401	7.0
в них детей		6143	-	-	-	828	5315	
Домохозяйства, состоящие из	3974	23967	-	-	401	1216	2357	6.0

	Число частных домохозяйств	В них численность членов, человек	Из общего числа – домохозяйства, состоящие из					Средний размер домохозяйства, человек
			2 человек	3 человек	4 человек	5 человек	6 и более человек	
двух супружеских пар, родственников (или без них) и не родственников (или без них)								
из них с детьми до 18 лет	3278	20776	-	-	-	1006	2272	6.3
с 1 ребенком	1682	9291	-	-	-	1006	676	5.5
с 2 детьми	1047	6866	-	-	-	-	1047	6.6
с 3 и более детьми	549	4619	-	-	-	-	549	8.4
в них детей		1939	-	-	-	-	1939	
Домохозяйства, состоящие из супружеской пары с детьми и без детей, с обоими родителями одного из супругов с детьми и без детей	2846	15885	-	-	379	1102	1365	5.6
из них с детьми до 18 лет	2292	13463	-	-	-	953	1339	5.9
с 1 ребенком	1334	7115	-	-	-	953	381	5.3
с 2 детьми	711	4449	-	-	-	-	711	6.3
с 3 и более детьми	247	1899	-	-	-	-	247	7.7
в них детей		841	-	-	-	-	841	
Домохозяйства, состоящие из супружеской пары с детьми и без детей, с обоими родителями одного из супругов с детьми и без детей, прочих родственников (или без них) и не родственников (или без них)	832	6031	-	-	-	63	769	7.2
из них с детьми до 18 лет	739	5502	-	-	-	17	722	7.4
с 1 ребенком	267	1692	-	-	-	17	250	6.3
с 2 детьми	262	1913	-	-	-	-	262	7.3
с 3 и более детьми	210	1897	-	-	-	-	210	9.0
в них детей		760	-	-	-	-	760	
Прочие домохозяйства, состоящие из двух супружеских пар	296	2051	-	-	22	51	223	6.9
из них с детьми до 18 лет	247	1811	-	-	-	36	211	7.3
с 1 ребенком	81	484	-	-	-	36	45	6.0
с 2 детьми	74	504	-	-	-	-	74	6.8
с 3 и более детьми	92	823	-	-	-	-	92	8.9
в них детей		338	-	-	-	-	338	
Домохозяйства, состоящие из трех и более супружеских пар, родственников (или без них) и не родственников (или без них)	154	1451	-	-	-	-	154	9.4
из них с детьми до 18 лет	141	1361	-	-	-	-	141	9.7
с 1 ребенком	27	210	-	-	-	-	27	7.8
с 2 детьми	45	388	-	-	-	-	45	8.6
с 3 и более детьми	69	763	-	-	-	-	69	11.1
в них детей		275	-	-	-	-	275	
Домохозяйства, состоящие из матери с детьми	14952	36735	10068	3494	1019	244	127	2.5
из них с детьми до 18 лет	6518	18060	3145	2221	829	205	118	2.8
с 1 ребенком	3981	9050	3145	636	166	19	15	2.3
с 2 детьми	1804	5695	-	1585	173	34	12	3.2
с 3 и более детьми	733	3315	-	-	490	152	91	4.5
в них детей		2470	-	-	1470	574	426	
Домохозяйства, состоящие из отца с детьми	1934	4527	1444	367	84	34	5	2.3

	Число частных домохозяйств	В них численность членов, человек	Из общего числа – домохозяйства, состоящие из					Средний размер домохозяйства, человек
			2 человек	3 человек	4 человек	5 человек	6 и более человек	
из них с детьми до 18 лет	595	1547	345	178	44	23	5	2.6
с 1 ребенком	426	957	345	61	16	4	-	2.2
с 2 детьми	132	418	-	117	8	7	-	3.2
с 3 и более детьми	37	172	-	-	20	12	5	4.6
в них детей		128	-	-	60	43	25	
Домохозяйства, состоящие из матери (отца) с детьми и одного из родителей матери (отца)	2994	10205	-	2086	688	155	65	3.4
из них с детьми до 18 лет	2406	8331	-	1594	604	145	63	3.5
с 1 ребенком	1720	5303	-	1594	110	15	1	3.1
с 2 детьми	536	2201	-	-	494	32	10	4.1
с 3 и более детьми	150	827	-	-	-	98	52	5.5
в них детей		510	-	-	-	294	216	
Домохозяйства, состоящие из матери (отца) с детьми, одного из родителей матери (отца) (или без него), прочих родственников (или без них) и не родственников (или без них)	3032	11726	-	1372	1038	398	224	3.9
из них с детьми до 18 лет	2098	8521	-	738	809	348	203	4.1
с 1 ребенком	1265	4557	-	656	487	96	26	3.6
с 2 детьми	567	2437	-	82	285	156	44	4.3
с 3 и более детьми	266	1527	-	-	37	96	133	5.7
в них детей		929	-	-	111	301	517	
Прочие домохозяйства	8664	28485	4611	1081	1211	860	901	3.3
из них с детьми до 18 лет	3590	15869	758	380	885	753	814	4.4
с 1 ребенком	1959	6723	737	221	625	263	113	3.4
с 2 детьми	957	4537	21	148	215	358	215	4.7
с 3 и более детьми	674	4609	-	11	45	132	486	6.8
в них детей		2664	-	33	145	431	2055	
г. Иркутск								
Все домохозяйства	167342	529793	59954	52609	34876	12446	7457	3.2
из них с детьми до 18 лет	80153	304300	8851	28183	25614	10586	6919	3.8
с 1 ребенком	54275	183489	8691	25902	12537	5232	1913	3.4
с 2 детьми	21720	95172	160	2193	12737	3761	2869	4.4
с 3 и более детьми	4158	25639	-	88	340	1593	2137	6.2
в них детей		14315	-	264	1064	4862	8125	
Домохозяйства, состоящие из одной супружеской пары, родственников (или без них) и не родственников (или без них)	97082	319693	25619	33797	26300	8057	3309	3.3
из них с детьми до 18 лет	49053	192797	-	18463	20366	7080	3144	3.9
с 1 ребенком	31393	111469	-	18463	9407	2838	685	3.6
с 2 детьми	15136	66356	-	-	10959	2936	1241	4.4
с 3 и более детьми	2524	14972	-	-	-	1306	1218	5.9
в них детей		8252	-	-	-	3918	4334	
Домохозяйства, состоящие из одной супружеской пары с детьми и без детей	73556	217540	25619	28377	17152	2012	396	3.0
из них с детьми до 18 лет	34255	121917	-	17836	14191	1848	380	3.6
с 1 ребенком	21524	68524	-	17836	3446	222	20	3.2
с 2 детьми	11191	45264	-	-	10745	401	45	4.0
с 3 и более детьми	1540	8129	-	-	-	1225	315	5.3
в них детей		4940	-	-	-	3675	1265	
Домохозяйства, состоящие из одной супружеской пары с детьми и без детей и одного из родителей супругов	7054	29070	-	1767	3016	1984	287	4.1
из них с детьми до 18 лет	4332	19697	-	-	2302	1752	278	4.5
с 1 ребенком	2730	11374	-	-	2302	402	26	4.2
с 2 детьми	1406	7088	-	-	-	1350	56	5.0

с 3 и более детьми	196	1235	-	-	-	-	196	6.3
в них детей		631	-	-	-	-	631	
Домохозяйства, состоящие из одной супружеской пары с детьми и без детей и матери (отца) с детьми	5136	23866	-	-	2671	1801	664	4.6
из них с детьми до 18 лет	4538	21347	-	-	2185	1702	651	4.7
с 1 ребенком	3456	15248	-	-	2185	1138	133	4.4
с 2 детьми	893	4839	-	-	-	564	329	5.4
с 3 и более детьми	189	1260	-	-	-	-	189	6.7
в них детей		626	-	-	-	-	626	
Прочие домохозяйства, состоящие из одной супружеской пары	11336	49217	-	3653	3461	2260	1962	4.3
из них с детьми до 18 лет	5928	29836	-	627	1688	1778	1835	5.0
с 1 ребенком	3683	16323	-	627	1474	1076	506	4.4
с 2 детьми	1646	9165	-	-	214	621	811	5.6
с 3 и более детьми	599	4348	-	-	-	81	518	7.3
в них детей		2055	-	-	-	243	1812	
Домохозяйства, состоящие из двух супружеских пар, родственников (или без них) и не родственников (или без них)	5125	28953	-	-	726	1896	2503	5.6
из них с детьми до 18 лет	3897	23404	-	-	-	1502	2395	6.0
с 1 ребенком	2422	13253	-	-	-	1502	920	5.5
с 2 детьми	1158	7524	-	-	-	-	1158	6.5
с 3 и более детьми	317	2627	-	-	-	-	317	8.3
в них детей		1078	-	-	-	-	1078	
Домохозяйства, состоящие из супружеской пары с детьми и без детей, с обоими родителями одного из супругов с детьми и без детей	3739	19837	-	-	666	1658	1415	5.3
из них с детьми до 18 лет	2778	15661	-	-	-	1398	1380	5.6
с 1 ребенком	1880	9921	-	-	-	1398	482	5.3
с 2 детьми	782	4861	-	-	-	-	782	6.2
с 3 и более детьми	116	879	-	-	-	-	116	7.6
в них детей		378	-	-	-	-	378	
Домохозяйства, состоящие из супружеской пары с детьми и без детей, с обоими родителями одного из супругов с детьми и без детей, прочих родственников (или без них) и не родственников (или без них)	849	5723	-	-	-	111	738	6.7
из них с детьми до 18 лет	699	4908	-	-	-	11	688	7.0
с 1 ребенком	360	2295	-	-	-	11	349	6.4
с 2 детьми	233	1683	-	-	-	-	233	7.2
с 3 и более детьми	106	930	-	-	-	-	106	8.8
в них детей		350	-	-	-	-	350	
Прочие домохозяйства, состоящие из двух супружеских пар	537	3393	-	-	60	127	350	6.3
из них с детьми до 18 лет	420	2835	-	-	-	93	327	6.8
с 1 ребенком	182	1037	-	-	-	93	89	5.7
с 2 детьми	143	980	-	-	-	-	143	6.9
с 3 и более детьми	95	818	-	-	-	-	95	8.6
в них детей		350	-	-	-	-	350	
Домохозяйства, состоящие из трех и более супружеских пар, родственников (или без них) и не родственников (или без них)	176	1567	-	-	-	-	176	8.9
из них с детьми до 18 лет	162	1478	-	-	-	-	162	9.1
с 1 ребенком	51	368	-	-	-	-	51	7.2
с 2 детьми	47	414	-	-	-	-	47	8.8
с 3 и более детьми	64	696	-	-	-	-	64	10.9
в них детей		256	-	-	-	-	256	
Домохозяйства, состоящие из матери с детьми	23224	52316	18081	4560	480	80	23	2.3
из них с детьми до 18 лет	9424	22611	6254	2704	376	69	21	2.4
с 1 ребенком	7498	16374	6254	1121	112	11	-	2.2

с 2 детьми	1703	5255	-	1583	100	15	5	3.1
с 3 и более детьми	223	982	-	-	164	43	16	4.4
в них детей		722	-	-	492	154	76	
Домохозяйства, состоящие из отца с детьми	2120	4745	1681	388	39	10	2	2.2
из них с детьми до 18 лет	649	1552	444	169	26	8	2	2.4
с 1 ребенком	529	1156	444	73	11	1	-	2.2
с 2 детьми	107	336	-	96	7	4	-	3.1
с 3 и более детьми	13	60	-	-	8	3	2	4.6
в них детей		43	-	-	24	11	8	
Домохозяйства, состоящие из матери (отца) с детьми и одного из родителей матери (отца)	6196	20083	-	4887	1160	122	27	3.2
из них с детьми до 18 лет	4382	14421	-	3283	960	112	27	3.3
с 1 ребенком	3607	11177	-	3283	298	21	5	3.1
с 2 детьми	708	2886	-	-	662	39	7	4.1
с 3 и более детьми	67	358	-	-	-	52	15	5.3
в них детей		217	-	-	-	156	61	
Домохозяйства, состоящие из матери (отца) с детьми, одного из родителей матери (отца) (или без него), прочих родственников (или без них) и не родственников (или без них)	5435	20364	-	2590	1968	649	228	3.7
из них с детьми до 18 лет	3445	13530	-	1284	1433	526	202	3.9
с 1 ребенком	2596	9530	-	1231	1064	249	52	3.7
с 2 детьми	706	3163	-	53	357	224	72	4.5
с 3 и более детьми	143	837	-	-	12	53	78	5.9
в них детей		472	-	-	36	162	274	
Прочие домохозяйства	27984	82072	14573	6387	4203	1632	1189	2.9
из них с детьми до 18 лет	9141	34507	2153	2280	2453	1289	966	3.8
с 1 ребенком	6179	20162	1993	1731	1645	610	200	3.3
с 2 детьми	2155	9238	160	461	652	543	339	4.3
с 3 и более детьми	807	5107	-	88	156	136	427	6.3
в них детей		3275	-	264	512	461	2038	
Ленинский административный округ								
Все домохозяйства	40934	133268	13431	12960	9033	3343	2167	3.3
из них с детьми до 18 лет	21030	81470	1983	7208	6908	2892	2039	3.9
с 1 ребенком	13798	47172	1962	6636	3307	1368	525	3.4
с 2 детьми	6025	26607	21	566	3518	1077	843	4.4
с 3 и более детьми	1207	7691	-	6	83	447	671	6.4
в них детей		4327	-	18	258	1364	2687	
Домохозяйства, состоящие из одной супружеской пары, родственников (или без них) и не родственников (или без них)	24958	84104	5936	8671	7098	2267	986	3.4
из них с детьми до 18 лет	13422	53305	-	4851	5609	2018	944	4.0
с 1 ребенком	8416	30056	-	4851	2566	800	199	3.6
с 2 детьми	4260	18738	-	-	3043	849	368	4.4
с 3 и более детьми	746	4511	-	-	-	369	377	6.0
в них детей		2493	-	-	-	1107	1386	
Домохозяйства, состоящие из одной супружеской пары с детьми и без детей	18434	55412	5936	7270	4569	541	118	3.0
из них с детьми до 18 лет	9127	32599	-	4669	3850	495	113	3.6
с 1 ребенком	5620	17883	-	4669	887	57	7	3.2
с 2 детьми	3067	12383	-	-	2963	94	10	4.0
с 3 и более детьми	440	2333	-	-	-	344	96	5.3
в них детей		1419	-	-	-	1032	387	
Домохозяйства, состоящие из одной супружеской пары с детьми и без детей и одного из родителей супругов	1877	7769	-	458	809	529	81	4.1
из них с детьми до 18 лет	1187	5402	-	-	638	471	78	4.6
с 1 ребенком	740	3071	-	-	638	93	9	4.2
с 2 детьми	397	2006	-	-	-	378	19	5.1
с 3 и более детьми	50	325	-	-	-	-	50	6.5
в них детей		171	-	-	-	-	171	
Домохозяйства, состоящие из одной супружеской пары с детьми и без детей и матери (отца) с детьми	1442	6745	-	-	715	532	195	4.7

из них с детьми до 18 лет	1305	6167	-	-	604	510	191	4.7
с 1 ребенком	982	4358	-	-	604	333	45	4.4
с 2 детьми	266	1432	-	-	-	177	89	5.4
с 3 и более детьми	57	377	-	-	-	-	57	6.6
в них детей		186	-	-	-	-	186	
Прочие домохозяйства, состоящие из одной супружеской пары	3205	14178	-	943	1005	665	592	4.4
из них с детьми до 18 лет	1803	9137	-	182	517	542	562	5.1
с 1 ребенком	1074	4744	-	182	437	317	138	4.4
с 2 детьми	530	2917	-	-	80	200	250	5.5
с 3 и более детьми	199	1476	-	-	-	25	174	7.4
в них детей		717	-	-	-	75	642	
Домохозяйства, состоящие из двух супружеских пар, родственников (или без них) и не родственников (или без них)	1414	8141	-	-	162	497	755	5.8
из них с детьми до 18 лет	1120	6798	-	-	-	393	727	6.1
с 1 ребенком	667	3660	-	-	-	393	274	5.5
с 2 детьми	351	2284	-	-	-	-	351	6.5
с 3 и более детьми	102	854	-	-	-	-	102	8.4
в них детей		359	-	-	-	-	359	
Домохозяйства, состоящие из супружеской пары с детьми и без детей, с обоими родителями одного из супругов с детьми и без детей	987	5333	-	-	147	420	420	5.4
из них с детьми до 18 лет	771	4391	-	-	-	359	412	5.7
с 1 ребенком	501	2653	-	-	-	359	142	5.3
с 2 детьми	232	1440	-	-	-	-	232	6.2
с 3 и более детьми	38	298	-	-	-	-	38	7.8
в них детей		129	-	-	-	-	129	
Домохозяйства, состоящие из супружеской пары с детьми и без детей, с обоими родителями одного из супругов с детьми и без детей, прочих родственников (или без них) и не родственников (или без них)	256	1715	-	-	-	30	226	6.7
из них с детьми до 18 лет	215	1490	-	-	-	4	211	6.9
с 1 ребенком	110	691	-	-	-	4	106	6.3
с 2 детьми	77	559	-	-	-	-	77	7.3
с 3 и более детьми	28	240	-	-	-	-	28	8.6
в них детей		91	-	-	-	-	91	
Прочие домохозяйства, состоящие из двух супружеских пар	171	1093	-	-	15	47	109	6.4
из них с детьми до 18 лет	134	917	-	-	-	30	104	6.8
с 1 ребенком	56	316	-	-	-	30	26	5.6
с 2 детьми	42	285	-	-	-	-	42	6.8
с 3 и более детьми	36	316	-	-	-	-	36	8.8
в них детей		139	-	-	-	-	139	
Домохозяйства, состоящие из трех и более супружеских пар, родственников (или без них) и не родственников (или без них)	31	283	-	-	-	-	31	9.1
из них с детьми до 18 лет	29	271	-	-	-	-	29	9.3
с 1 ребенком	7	50	-	-	-	-	7	7.1
с 2 детьми	7	60	-	-	-	-	7	8.6
с 3 и более детьми	15	161	-	-	-	-	15	10.7
в них детей		56	-	-	-	-	56	
Домохозяйства, состоящие из матери с детьми	5787	13262	4351	1235	166	26	9	2.3
из них с детьми до 18 лет	2367	5809	1501	705	129	23	9	2.5
с 1 ребенком	1798	3935	1501	259	34	4	-	2.2
с 2 детьми	491	1530	-	446	38	3	4	3.1
с 3 и более детьми	78	344	-	-	57	16	5	4.4
в них детей		253	-	-	171	57	25	
Домохозяйства, состоящие из отца с детьми	504	1151	377	114	12	-	1	2.3

из них с детьми до 18 лет	173	427	104	60	8	-	1	2.5
с 1 ребенком	135	305	104	27	4	-	-	2.3
с 2 детьми	37	115	-	33	4	-	-	3.1
с 3 и более детьми	1	7	-	-	-	-	1	7.0
в них детей		5	-	-	-	-	5	
Домохозяйства, состоящие из матери (отца) с детьми и одного из родителей матери (отца)	1646	5379	-	1266	329	43	8	3.3
из них с детьми до 18 лет	1224	4054	-	900	276	40	8	3.3
с 1 ребенком	983	3044	-	900	73	8	2	3.1
с 2 детьми	220	900	-	-	203	14	3	4.1
с 3 и более детьми	21	110	-	-	-	18	3	5.2
в них детей		67	-	-	-	54	13	
Домохозяйства, состоящие из матери (отца) с детьми, одного из родителей матери (отца) (или без него), прочих родственников (или без них) и не родственников (или без них)	1497	5564	-	739	526	170	62	3.7
из них с детьми до 18 лет	964	3759	-	369	399	141	55	3.9
с 1 ребенком	690	2480	-	348	283	52	7	3.6
с 2 детьми	226	998	-	21	113	71	21	4.4
с 3 и более детьми	48	281	-	-	3	18	27	5.9
в них детей		158	-	-	9	54	95	
Прочие домохозяйства	5097	15384	2767	935	740	340	315	3.0
из них с детьми до 18 лет	1731	7047	378	323	487	277	266	4.1
с 1 ребенком	1102	3642	357	251	347	111	36	3.3
с 2 детьми	433	1982	21	66	117	140	89	4.6
с 3 и более детьми	196	1423	-	6	23	26	141	7.3
в них детей		936	-	18	78	92	748	
Правобережный административный округ								
Все домохозяйства	30144	97220	10552	9267	6300	2392	1633	3.2
из них с детьми до 18 лет	14726	57087	1506	5073	4628	2021	1498	3.9
с 1 ребенком	9753	33325	1483	4714	2178	935	443	3.4
с 2 детьми	4098	18195	23	352	2407	732	584	4.4
с 3 и более детьми	875	5567	-	7	43	354	471	6.4
в них детей		2981	-	21	131	1071	1758	
Домохозяйства, состоящие из одной супружеской пары, родственников (или без них) и не родственников (или без них)	17899	59412	4651	6124	4879	1582	663	3.3
из них с детьми до 18 лет	9256	36540	-	3465	3767	1391	633	3.9
с 1 ребенком	5739	20303	-	3465	1637	494	143	3.5
с 2 детьми	2946	12898	-	-	2130	585	231	4.4
с 3 и более детьми	571	3339	-	-	-	312	259	5.8
в них детей		1861	-	-	-	936	925	
Домохозяйства, состоящие из одной супружеской пары с детьми и без детей	13628	40717	4651	5163	3268	452	94	3.0
из них с детьми до 18 лет	6589	23630	-	3360	2716	422	91	3.6
с 1 ребенком	4028	12804	-	3360	619	46	3	3.2
с 2 детьми	2192	8873	-	-	2097	85	10	4.0
с 3 и более детьми	369	1953	-	-	-	291	78	5.3
в них детей		1186	-	-	-	873	313	
Домохозяйства, состоящие из одной супружеской пары с детьми и без детей и одного из родителей супругов	1299	5324	-	359	521	364	55	4.1
из них с детьми до 18 лет	760	3478	-	-	387	321	52	4.6
с 1 ребенком	456	1896	-	-	387	66	3	4.2
с 2 детьми	264	1329	-	-	-	255	9	5.0
с 3 и более детьми	40	253	-	-	-	-	40	6.3
в них детей		128	-	-	-	-	128	
Домохозяйства, состоящие из одной супружеской пары с детьми и без детей и матери (отца) с детьми	858	4011	-	-	427	320	111	4.7
из них с детьми до 18 лет	745	3538	-	-	335	299	111	4.7
с 1 ребенком	546	2420	-	-	335	188	23	4.4
с 2 детьми	160	859	-	-	-	111	49	5.4

с 3 и более детьми	39	259	-	-	-	-	39	6.6
в них детей		125	-	-	-	-	125	
Прочие домохозяйства, состоящие из одной супружеской пары	2114	9360	-	602	663	446	403	4.4
из них с детьми до 18 лет	1162	5894	-	105	329	349	379	5.1
с 1 ребенком	709	3183	-	105	296	194	114	4.5
с 2 детьми	330	1837	-	-	33	134	163	5.6
с 3 и более детьми	123	874	-	-	-	21	102	7.1
в них детей		422	-	-	-	63	359	
Домохозяйства, состоящие из двух супружеских пар, родственников (или без них) и не родственников (или без них)	1045	5975	-	-	142	373	530	5.7
из них с детьми до 18 лет	786	4776	-	-	-	289	497	6.1
с 1 ребенком	490	2710	-	-	-	289	201	5.5
с 2 детьми	235	1556	-	-	-	-	235	6.6
с 3 и более детьми	61	510	-	-	-	-	61	8.4
в них детей		204	-	-	-	-	204	
Домохозяйства, состоящие из супружеской пары с детьми и без детей, с обоими родителями одного из супругов с детьми и без детей	729	3881	-	-	122	329	278	5.3
из них с детьми до 18 лет	539	3047	-	-	-	267	272	5.7
с 1 ребенком	370	1964	-	-	-	267	103	5.3
с 2 детьми	152	955	-	-	-	-	152	6.3
с 3 и более детьми	17	128	-	-	-	-	17	7.5
в них детей		54	-	-	-	-	54	
Домохозяйства, состоящие из супружеской пары с детьми и без детей, с обоими родителями одного из супругов с детьми и без детей, прочих родственников (или без них) и неродственников (или без них)	199	1372	-	-	-	21	178	6.9
из них с детьми до 18 лет	164	1174	-	-	-	3	161	7.2
с 1 ребенком	83	536	-	-	-	3	80	6.5
с 2 детьми	54	394	-	-	-	-	54	7.3
с 3 и более детьми	27	244	-	-	-	-	27	9.0
в них детей		91	-	-	-	-	91	
Прочие домохозяйства, состоящие из двух супружеских пар	117	722	-	-	20	23	74	6.2
из них с детьми до 18 лет	83	555	-	-	-	19	64	6.7
с 1 ребенком	37	210	-	-	-	19	18	5.7
с 2 детьми	29	207	-	-	-	-	29	7.1
с 3 и более детьми	17	138	-	-	-	-	17	8.1
в них детей		59	-	-	-	-	59	
Домохозяйства, состоящие из трех и более супружеских пар, родственников (или без них) и не родственников (или без них)	60	529	-	-	-	-	60	8.8
из них с детьми до 18 лет	52	479	-	-	-	-	52	9.2
с 1 ребенком	17	122	-	-	-	-	17	7.2
с 2 детьми	12	110	-	-	-	-	12	9.2
с 3 и более детьми	23	247	-	-	-	-	23	10.7
в них детей		93	-	-	-	-	93	
Домохозяйства, состоящие из матери с детьми	3861	8704	3004	765	71	15	6	2.3
из них с детьми до 18 лет	1577	3798	1040	461	57	13	6	2.4
с 1 ребенком	1253	2739	1040	196	14	3	-	2.2
с 2 детьми	287	889	-	265	17	4	1	3.1
с 3 и более детьми	37	170	-	-	26	6	5	4.6
в них детей		124	-	-	78	22	24	
Домохозяйства, состоящие из отца с детьми	405	898	339	51	8	7	-	2.2
из них с детьми до 18 лет	131	313	99	19	7	6	-	2.4
с 1 ребенком	111	240	99	7	4	1	-	2.2
с 2 детьми	17	59	-	12	2	3	-	3.5
с 3 и более детьми	3	14	-	-	1	2	-	4.7

в них детей		10	-	-	3	7	-	
Домохозяйства, состоящие из матери (отца) с детьми и одного из родителей матери (отца)	977	3154	-	779	179	14	5	3.2
из них с детьми до 18 лет	672	2207	-	506	147	14	5	3.3
с 1 ребенком	563	1752	-	506	53	2	2	3.1
с 2 детьми	97	391	-	-	94	3	-	4.0
с 3 и более детьми	12	64	-	-	-	9	3	5.3
в них детей		39	-	-	-	27	12	
Домохозяйства, состоящие из матери (отца) с детьми, одного из родителей матери (отца) (или без него), прочих родственников (или без них) и не родственников (или без них)	917	3508	-	419	329	116	53	3.8
из них с детьми до 18 лет	596	2378	-	220	240	92	44	4.0
с 1 ребенком	445	1643	-	213	177	43	12	3.7
с 2 детьми	115	519	-	7	60	35	13	4.5
с 3 и более детьми	36	216	-	-	3	14	19	6.0
в них детей		124	-	-	9	45	70	
Прочие домохозяйства	4980	15040	2558	1129	692	285	316	3.0
из них с детьми до 18 лет	1656	6596	367	402	410	216	261	4.0
с 1 ребенком	1135	3816	344	327	293	103	68	3.4
с 2 детьми	389	1773	23	68	104	102	92	4.6
с 3 и более детьми	132	1007	-	7	13	11	101	7.6
в них детей		526	-	21	41	34	430	
Октябрьский административный округ	40336	123174	15767	12634	8041	2596	1298	3.1
Все домохозяйства	18298	67200	2301	6732	5863	2209	1193	3.7
из них с детьми до 18 лет	12862	42594	2269	6228	2890	1141	334	3.3
с 1 ребенком	4659	20006	32	491	2897	743	496	4.3
с 2 детьми	777	4600	-	13	76	325	363	5.9
с 3 и более детьми		2518	-	39	238	990	1251	
в них детей								
Домохозяйства, состоящие из одной супружеской пары, родственников (или без них) и не родственников (или без них)	22922	73226	6696	8139	5878	1613	596	3.2
из них с детьми до 18 лет	11041	42535	-	4429	4633	1417	562	3.9
с 1 ребенком	7276	25530	-	4429	2139	582	126	3.5
с 2 детьми	3280	14179	-	-	2494	573	213	4.3
с 3 и более детьми	485	2826	-	-	-	262	223	5.8
в них детей		1549	-	-	-	786	763	
Домохозяйства, состоящие из одной супружеской пары с детьми и без детей	17957	52130	6696	6880	3889	422	70	2.9
из них с детьми до 18 лет	8031	28360	-	4303	3269	391	68	3.5
с 1 ребенком	5173	16447	-	4303	817	48	5	3.2
с 2 детьми	2555	10334	-	-	2452	92	11	4.0
с 3 и более детьми	303	1579	-	-	-	251	52	5.2
в них детей		960	-	-	-	753	207	
Домохозяйства, состоящие из одной супружеской пары с детьми и без детей и одного из родителей супругов	1541	6329	-	384	674	427	56	4.1
из них с детьми до 18 лет	955	4322	-	-	519	380	56	4.5
с 1 ребенком	635	2662	-	-	519	110	6	4.2
с 2 детьми	280	1410	-	-	-	270	10	5.0
с 3 и более детьми	40	250	-	-	-	-	40	6.3
в них детей		126	-	-	-	-	126	
Домохозяйства, состоящие из одной супружеской пары с детьми и без детей и матери (отца) с детьми	1080	4958	-	-	606	340	134	4.6
из них с детьми до 18 лет	954	4425	-	-	503	323	128	4.6
с 1 ребенком	748	3272	-	-	503	215	30	4.4
с 2 детьми	169	909	-	-	-	108	61	5.4
с 3 и более детьми	37	244	-	-	-	-	37	6.6
в них детей		121	-	-	-	-	121	
Прочие домохозяйства, состоящие из одной супружеской пары	2344	9809	-	875	709	424	336	4.2

из них с детьми до 18 лет	1101	5428	-	126	342	323	310	4.9
с 1 ребенком	720	3149	-	126	300	209	85	4.4
с 2 детьми	276	1526	-	-	42	103	131	5.5
с 3 и более детьми	105	753	-	-	-	11	94	7.2
в них детей		342	-	-	-	33	309	
Домохозяйства, состоящие из двух супружеских пар, родственников (или без них) и не родственников (или без них)	983	5394	-	-	183	383	417	5.5
из них с детьми до 18 лет	711	4192	-	-	-	315	396	5.9
с 1 ребенком	460	2489	-	-	-	315	145	5.4
с 2 детьми	195	1239	-	-	-	-	195	6.4
с 3 и более детьми	56	464	-	-	-	-	56	8.3
в них детей		187	-	-	-	-	187	
Домохозяйства, состоящие из супружеской пары с детьми и без детей, с обоими родителями одного из супругов с детьми и без детей	753	3893	-	-	173	336	244	5.2
из них с детьми до 18 лет	523	2903	-	-	-	291	232	5.6
с 1 ребенком	364	1901	-	-	-	291	73	5.2
с 2 детьми	137	841	-	-	-	-	137	6.1
с 3 и более детьми	22	161	-	-	-	-	22	7.3
в них детей		70	-	-	-	-	70	
Домохозяйства, состоящие из супружеской пары с детьми и без детей, с обоими родителями одного из супругов с детьми и без детей, прочих родственников (или без них) и не родственников (или без них)	138	931	-	-	-	19	119	6.7
из них с детьми до 18 лет	114	804	-	-	-	1	113	7.1
с 1 ребенком	58	373	-	-	-	1	57	6.4
с 2 детьми	34	241	-	-	-	-	34	7.1
с 3 и более детьми	22	190	-	-	-	-	22	8.6
в них детей		72	-	-	-	-	72	
Прочие домохозяйства, состоящие из двух супружеских пар	92	570	-	-	10	28	54	6.2
из них с детьми до 18 лет	74	485	-	-	-	23	51	6.6
с 1 ребенком	38	215	-	-	-	23	15	5.7
с 2 детьми	24	157	-	-	-	-	24	6.5
с 3 и более детьми	12	113	-	-	-	-	12	9.4
в них детей		45	-	-	-	-	45	
Домохозяйства, состоящие из трех и более супружеских пар, родственников (или без них) и не родственников (или без них)	37	330	-	-	-	-	37	8.9
из них с детьми до 18 лет	35	317	-	-	-	-	35	9.1
с 1 ребенком	13	93	-	-	-	-	13	7.2
с 2 детьми	10	85	-	-	-	-	10	8.5
с 3 и более детьми	12	139	-	-	-	-	12	11.6
в них детей		53	-	-	-	-	53	
Домохозяйства, состоящие из матери с детьми	5782	12846	4627	1047	95	9	4	2.2
из них с детьми до 18 лет	2353	5525	1631	641	70	8	3	2.3
с 1 ребенком	1943	4229	1631	283	27	2	-	2.2
с 2 детьми	374	1141	-	358	13	3	-	3.1
с 3 и более детьми	36	155	-	-	30	3	3	4.3
в них детей		116	-	-	90	11	15	
Домохозяйства, состоящие из отца с детьми	520	1144	425	89	4	1	1	2.2
из них с детьми до 18 лет	145	337	104	38	1	1	1	2.3
с 1 ребенком	122	263	104	17	1	-	-	2.2
с 2 детьми	21	63	-	21	-	-	-	3.0
с 3 и более детьми	2	11	-	-	-	1	1	5.5
в них детей		7	-	-	-	4	3	
Домохозяйства, состоящие из матери (отца) с детьми и одного из родителей матери (отца)	1473	4750	-	1173	274	21	5	3.2
из них с детьми до 18 лет	1006	3294	-	760	221	20	5	3.3

с 1 ребенком	851	2648	-	760	87	4	-	3.1
с 2 детьми	142	578	-	-	134	6	2	4.1
с 3 и более детьми	13	68	-	-	-	10	3	5.2
в них детей		39	-	-	-	30	9	
Домохозяйства, состоящие из матери (отца) с детьми, одного из родителей матери (отца) (или без него), прочих родственников (или без них) и не родственников (или без них)	1272	4721	-	608	484	140	40	3.7
из них с детьми до 18 лет	816	3150	-	316	351	115	34	3.9
с 1 ребенком	644	2360	-	303	269	62	10	3.7
с 2 детьми	152	674	-	13	81	44	14	4.4
с 3 и более детьми	20	116	-	-	1	9	10	5.8
в них детей		63	-	-	3	27	33	
Прочие домохозяйства	7347	20763	4019	1578	1123	429	198	2.8
из них с детьми до 18 лет	2191	7850	566	548	587	333	157	3.6
с 1 ребенком	1553	4982	534	436	367	176	40	3.2
с 2 детьми	485	2047	32	99	175	117	62	4.2
с 3 и более детьми	153	821	-	13	45	40	55	5.4
в них детей		504	-	39	145	132	188	
Свердловский административный округ								
Все домохозяйства	55928	176131	20204	17748	11502	4115	2359	3.1
из них с детьми до 18 лет	26099	98543	3061	9170	8215	3464	2189	3.8
с 1 ребенком	17862	60398	2977	8324	4162	1788	611	3.4
с 2 детьми	6938	30364	84	784	3915	1209	946	4.4
с 3 и более детьми	1299	7781	-	62	138	467	632	6.0
в них детей		4489	-	186	437	1437	2429	
Домохозяйства, состоящие из одной супружеской пары, родственников (или без них) и не родственников (или без них)	31303	102951	8336	10863	8445	2595	1064	3.3
из них с детьми до 18 лет	15334	60417	-	5718	6357	2254	1005	3.9
с 1 ребенком	9962	35580	-	5718	3065	962	217	3.6
с 2 детьми	4650	20541	-	-	3292	929	429	4.4
с 3 и более детьми	722	4296	-	-	-	363	359	6.0
в них детей		2349	-	-	-	1089	1260	
Домохозяйства, состоящие из одной супружеской пары с детьми и без детей	23537	69281	8336	9064	5426	597	114	2.9
из них с детьми до 18 лет	10508	37328	-	5504	4356	540	108	3.6
с 1 ребенком	6703	21390	-	5504	1123	71	5	3.2
с 2 детьми	3377	13674	-	-	3233	130	14	4.0
с 3 и более детьми	428	2264	-	-	-	339	89	5.3
в них детей		1375	-	-	-	1017	358	
Домохозяйства, состоящие из одной супружеской пары с детьми и без детей и одного из родителей супругов	2337	9648	-	566	1012	664	95	4.1
из них с детьми до 18 лет	1430	6495	-	-	758	580	92	4.5
с 1 ребенком	899	3745	-	-	758	133	8	4.2
с 2 детьми	465	2343	-	-	-	447	18	5.0
с 3 и более детьми	66	407	-	-	-	-	66	6.2
в них детей		206	-	-	-	-	206	
Домохозяйства, состоящие из одной супружеской пары с детьми и без детей и матери (отца) с детьми	1756	8152	-	-	923	609	224	4.6
из них с детьми до 18 лет	1534	7217	-	-	743	570	221	4.7
с 1 ребенком	1180	5198	-	-	743	402	35	4.4
с 2 детьми	298	1639	-	-	-	168	130	5.5
с 3 и более детьми	56	380	-	-	-	-	56	6.8
в них детей		194	-	-	-	-	194	
Прочие домохозяйства, состоящие из одной супружеской пары	3673	15870	-	1233	1084	725	631	4.3
из них с детьми до 18 лет	1862	9377	-	214	500	564	584	5.0
с 1 ребенком	1180	5247	-	214	441	356	169	4.4
с 2 детьми	510	2885	-	-	59	184	267	5.7
с 3 и более детьми	172	1245	-	-	-	24	148	7.2
в них детей		574	-	-	-	72	502	
Домохозяйства, состоящие из	1683	9443	-	-	239	643	801	5.6

двух супружеских пар, родственников (или без них) и не родственников (или без них)									
из них с детьми до 18 лет	1280	7638	-	-	-	505	775	6.0	
с 1 ребенком	805	4394	-	-	-	505	300	5.5	
с 2 детьми	377	2445	-	-	-	-	377	6.5	
с 3 и более детьми	98	799	-	-	-	-	98	8.2	
в них детей		328	-	-	-	-	328		
Домохозяйства, состоящие из супружеской пары с детьми и без детей, с обоими родителями одного из супругов с детьми и без детей	1270	6730	-	-	224	573	473	5.3	
из них с детьми до 18 лет	945	5320	-	-	-	481	464	5.6	
с 1 ребенком	645	3403	-	-	-	481	164	5.3	
с 2 детьми	261	1625	-	-	-	-	261	6.2	
с 3 и более детьми	39	292	-	-	-	-	39	7.5	
в них детей		125	-	-	-	-	125		
Домохозяйства, состоящие из супружеской пары с детьми и без детей, с обоими родителями одного из супругов с детьми и без детей, прочих родственников (или без них) и не родственников (или без них)	256	1705	-	-	-	41	215	6.7	
из них с детьми до 18 лет	206	1440	-	-	-	3	203	7.0	
с 1 ребенком	109	695	-	-	-	3	106	6.4	
с 2 детьми	68	489	-	-	-	-	68	7.2	
с 3 и более детьми	29	256	-	-	-	-	29	8.8	
в них детей		96	-	-	-	-	96		
Прочие домохозяйства, состоящие из двух супружеских пар	157	1008	-	-	15	29	113	6.4	
из них с детьми до 18 лет	129	878	-	-	-	21	108	6.8	
с 1 ребенком	51	296	-	-	-	21	30	5.8	
с 2 детьми	48	331	-	-	-	-	48	6.9	
с 3 и более детьми	30	251	-	-	-	-	30	8.4	
в них детей		107	-	-	-	-	107		
Домохозяйства, состоящие из трех и более супружеских пар, родственников (или без них) и не родственников (или без них)	48	425	-	-	-	-	48	8.9	
из них с детьми до 18 лет	46	411	-	-	-	-	46	8.9	
с 1 ребенком	14	103	-	-	-	-	14	7.4	
с 2 детьми	18	159	-	-	-	-	18	8.8	
с 3 и более детьми	14	149	-	-	-	-	14	10.6	
в них детей		54	-	-	-	-	54		
Домохозяйства, состоящие из матери с детьми	7794	17504	6099	1513	148	30	4	2.2	
из них с детьми до 18 лет	3127	7479	2082	897	120	25	3	2.4	
с 1 ребенком	2504	5471	2082	383	37	2	-	2.2	
с 2 детьми	551	1695	-	514	32	5	-	3.1	
с 3 и более детьми	72	313	-	-	51	18	3	4.3	
в них детей		229	-	-	153	64	12		
Домохозяйства, состоящие из отца с детьми	691	1552	540	134	15	2	-	2.2	
из них с детьми до 18 лет	200	475	137	52	10	1	-	2.4	
с 1 ребенком	161	348	137	22	2	-	-	2.2	
с 2 детьми	32	99	-	30	1	1	-	3.1	
с 3 и более детьми	7	28	-	-	7	-	-	4.0	
в них детей		21	-	-	21	-	-		
Домохозяйства, состоящие из матери (отца) с детьми и одного из родителей матери (отца)	2100	6800	-	1669	378	44	9	3.2	
из них с детьми до 18 лет	1480	4866	-	1117	316	38	9	3.3	
с 1 ребенком	1210	3733	-	1117	85	7	1	3.1	
с 2 детьми	249	1017	-	-	231	16	2	4.1	
с 3 и более детьми	21	116	-	-	-	15	6	5.5	
в них детей		72	-	-	-	45	27		
Домохозяйства, состоящие из матери (отца) с детьми, одного из родителей матери (отца) (или	1749	6571	-	824	629	223	73	3.8	

без него), прочих родственников (или без них) и не родственников (или без них)								
из них с детьми до 18 лет	1069	4243	-	379	443	178	69	4.0
с 1 ребенком	817	3047	-	367	335	92	23	3.7
с 2 детьми	213	972	-	12	103	74	24	4.6
с 3 и более детьми	39	224	-	-	5	12	22	5.7
в них детей		127	-	-	15	36	76	
Прочие домохозяйства	10560	30885	5229	2745	1648	578	360	2.9
из них с детьми до 18 лет	3563	13014	842	1007	969	463	282	3.7
с 1 ребенком	2389	7722	758	717	638	220	56	3.2
с 2 детьми	848	3436	84	228	256	184	96	4.1
с 3 и более детьми	326	1856	-	62	75	59	130	5.7
в них детей		1309	-	186	248	203	672	
г. Братск								
Все домохозяйства	74173	218892	30995	23953	13685	3862	1678	3.0
из них с детьми до 18 лет	34469	122020	4702	13938	10809	3407	1613	3.5
с 1 ребенком	24200	77093	4630	12897	4721	1525	427	3.2
с 2 детьми	8850	36817	72	1016	5978	1189	595	4.2
с 3 и более детьми	1419	8110	-	25	110	693	591	5.7
в них детей		4694	-	75	338	2096	2185	
Домохозяйства, состоящие из одной супружеской пары, родственников (или без них) и не родственников (или без них)	49252	151593	16440	17617	11465	2795	935	3.1
из них с детьми до 18 лет	22841	86006	-	10112	9299	2520	910	3.8
с 1 ребенком	15091	51596	-	10112	3852	935	192	3.4
с 2 детьми	6714	28487	-	-	5447	977	290	4.2
с 3 и более детьми	1036	5923	-	-	-	608	428	5.7
в них детей		3389	-	-	-	1824	1565	
Домохозяйства, состоящие из одной супружеской пары с детьми и без детей	40924	116860	16440	15298	8110	892	184	2.9
из них с детьми до 18 лет	17651	62112	-	9766	6874	830	181	3.5
с 1 ребенком	11398	35943	-	9766	1524	99	9	3.2
с 2 детьми	5517	22252	-	-	5350	150	17	4.0
с 3 и более детьми	736	3917	-	-	-	581	155	5.3
в них детей		2393	-	-	-	1743	650	
Домохозяйства, состоящие из одной супружеской пары с детьми и без детей и одного из родителей супругов	2660	10596	-	871	1092	596	101	4.0
из них с детьми до 18 лет	1473	6640	-	-	852	523	98	4.5
с 1 ребенком	964	3978	-	-	852	102	10	4.1
с 2 детьми	437	2202	-	-	-	421	16	5.0
с 3 и более детьми	72	460	-	-	-	-	72	6.4
в них детей		237	-	-	-	-	237	
Домохозяйства, состоящие из одной супружеской пары с детьми и без детей и матери (отца) с детьми	2068	9507	-	-	1118	728	222	4.6
из них с детьми до 18 лет	1912	8845	-	-	995	700	217	4.6
с 1 ребенком	1505	6582	-	-	995	462	48	4.4
с 2 детьми	350	1878	-	-	-	238	112	5.4
с 3 и более детьми	57	385	-	-	-	-	57	6.8
в них детей		182	-	-	-	-	182	
Прочие домохозяйства, состоящие из одной супружеской пары	3600	14630	-	1448	1145	579	428	4.1
из них с детьми до 18 лет	1805	8409	-	346	578	467	414	4.7
с 1 ребенком	1224	5093	-	346	481	272	125	4.2
с 2 детьми	410	2155	-	-	97	168	145	5.3
с 3 и более детьми	171	1161	-	-	-	27	144	6.8
в них детей		577	-	-	-	81	496	
Домохозяйства, состоящие из двух супружеских пар, родственников (или без них) и не родственников (или без них)	1242	6706	-	-	258	475	509	5.4
из них с детьми до 18 лет	878	5128	-	-	-	382	496	5.8
с 1 ребенком	577	3099	-	-	-	382	195	5.4
с 2 детьми	248	1586	-	-	-	-	248	6.4
с 3 и более детьми	53	443	-	-	-	-	53	8.4

в них детей		190	-	-	-	-	190	
Домохозяйства, состоящие из супружеской пары с детьми и без детей, с обоими родителями одного из супругов с детьми и без детей	997	5149	-	-	247	424	326	5.2
из них с детьми до 18 лет	690	3856	-	-	-	369	321	5.6
с 1 ребенком	486	2552	-	-	-	369	117	5.3
с 2 детьми	180	1112	-	-	-	-	180	6.2
с 3 и более детьми	24	192	-	-	-	-	24	8.0
в них детей		90	-	-	-	-	90	
Домохозяйства, состоящие из супружеской пары с детьми и без детей, с обоими родителями одного из супругов с детьми и без детей, прочих родственников (или без них) и не родственников (или без них)	175	1146	-	-	-	34	141	6.5
из них с детьми до 18 лет	136	940	-	-	-	3	133	6.9
с 1 ребенком	71	436	-	-	-	3	68	6.1
с 2 детьми	43	311	-	-	-	-	43	7.2
с 3 и более детьми	22	193	-	-	-	-	22	8.8
в них детей		76	-	-	-	-	76	
Прочие домохозяйства, состоящие из двух супружеских пар	70	411	-	-	11	17	42	5.9
из них с детьми до 18 лет	52	332	-	-	-	10	42	6.4
с 1 ребенком	20	111	-	-	-	10	10	5.6
с 2 детьми	25	163	-	-	-	-	25	6.5
с 3 и более детьми	7	58	-	-	-	-	7	8.3
в них детей		24	-	-	-	-	24	
Домохозяйства, состоящие из трех и более супружеских пар, родственников (или без них) и не родственников (или без них)	31	268	-	-	-	-	31	8.6
из них с детьми до 18 лет	28	250	-	-	-	-	28	8.9
с 1 ребенком	12	92	-	-	-	-	12	7.7
с 2 детьми	6	51	-	-	-	-	6	8.5
с 3 и более детьми	10	107	-	-	-	-	10	10.7
в них детей		39	-	-	-	-	39	
Домохозяйства, состоящие из матери с детьми	12207	27254	9682	2258	229	30	8	2.2
из них с детьми до 18 лет	5277	12413	3665	1410	167	27	8	2.4
с 1 ребенком	4257	9158	3665	542	49	-	1	2.2
с 2 детьми	911	2784	-	868	36	6	1	3.1
с 3 и более детьми	109	471	-	-	82	21	6	4.3
в них детей		349	-	-	246	73	30	
Домохозяйства, состоящие из отца с детьми	1131	2466	959	146	21	4	1	2.2
из них с детьми до 18 лет	396	892	318	62	11	4	1	2.3
с 1 ребенком	346	728	318	23	2	3	-	2.1
с 2 детьми	43	133	-	39	4	-	-	3.1
с 3 и более детьми	7	31	-	-	5	1	1	4.4
в них детей		22	-	-	15	4	3	
Домохозяйства, состоящие из матери (отца) с детьми и одного из родителей матери (отца)	2501	8009	-	2056	392	48	5	3.2
из них с детьми до 18 лет	1870	6037	-	1501	319	45	5	3.2
с 1 ребенком	1589	4857	-	1501	86	2	-	3.1
с 2 детьми	247	1004	-	-	233	13	1	4.1
с 3 и более детьми	34	176	-	-	-	30	4	5.2
в них детей		108	-	-	-	90	18	
Домохозяйства, состоящие из матери (отца) с детьми, одного из родителей матери (отца) (или без него), прочих родственников (или без них) и не родственников (или без них)	1527	5445	-	854	528	112	33	3.6
из них с детьми до 18 лет	969	3615	-	439	395	105	30	3.7
с 1 ребенком	745	2623	-	414	283	44	4	3.5
с 2 детьми	195	819	-	25	112	52	6	4.2

с 3 и более детьми	29	173	-	-	-	9	20	6.0
в них детей		97	-	-	-	27	70	
Прочие домохозяйства	6282	17151	3914	1022	792	398	156	2.7
из них с детьми до 18 лет	2210	7679	719	414	618	324	135	3.5
с 1 ребенком	1583	4940	647	305	449	159	23	3.1
с 2 детьми	486	1953	72	84	146	141	43	4.0
с 3 и более детьми	141	786	-	25	23	24	69	5.6
в них детей		500	-	75	77	78	270	
Падунский административный округ								
Все домохозяйства	17001	49584	7332	5479	3007	835	348	2.9
из них с детьми до 18 лет	7589	26639	1067	3120	2362	707	333	3.5
с 1 ребенком	5435	17275	1052	2885	1070	345	83	3.2
с 2 детьми	1857	7665	15	227	1276	220	119	4.1
с 3 и более детьми	297	1699	-	8	16	142	131	5.7
в них детей		978	-	24	50	427	477	
Домохозяйства, состоящие из одной супружеской пары, родственников (или без них) и не родственников (или без них)	11296	34279	3954	4038	2547	565	192	3.0
из них с детьми до 18 лет	5030	18824	-	2277	2053	511	189	3.7
с 1 ребенком	3406	11626	-	2277	892	201	36	3.4
с 2 детьми	1399	5907	-	-	1161	179	59	4.2
с 3 и более детьми	225	1291	-	-	-	131	94	5.7
в них детей		738	-	-	-	393	345	
Домохозяйства, состоящие из одной супружеской пары с детьми и без детей	9483	26783	3954	3519	1797	176	37	2.8
из них с детьми до 18 лет	3920	13741	-	2205	1513	166	36	3.5
с 1 ребенком	2599	8213	-	2205	374	18	2	3.2
с 2 детьми	1163	4678	-	-	1139	22	2	4.0
с 3 и более детьми	158	850	-	-	-	126	32	5.4
в них детей		519	-	-	-	378	141	
Домохозяйства, состоящие из одной супружеской пары с детьми и без детей и одного из родителей супругов	618	2429	-	216	254	126	22	3.9
из них с детьми до 18 лет	322	1438	-	-	196	105	21	4.5
с 1 ребенком	220	907	-	-	196	21	3	4.1
с 2 детьми	85	426	-	-	-	84	1	5.0
с 3 и более детьми	17	105	-	-	-	-	17	6.2
в них детей		52	-	-	-	-	52	
Домохозяйства, состоящие из одной супружеской пары с детьми и без детей и матери (отца) с детьми	439	2002	-	-	245	146	48	4.6
из них с детьми до 18 лет	415	1902	-	-	225	142	48	4.6
с 1 ребенком	332	1445	-	-	225	97	10	4.4
с 2 детьми	69	370	-	-	-	45	24	5.4
с 3 и более детьми	14	87	-	-	-	-	14	6.2
в них детей		43	-	-	-	-	43	
Прочие домохозяйства, состоящие из одной супружеской пары	756	3065	-	303	251	117	85	4.1
из них с детьми до 18 лет	373	1743	-	72	119	98	84	4.7
с 1 ребенком	255	1061	-	72	97	65	21	4.2
с 2 детьми	82	433	-	-	22	28	32	5.3
с 3 и более детьми	36	249	-	-	-	5	31	6.9
в них детей		124	-	-	-	15	109	
Домохозяйства, состоящие из двух супружеских пар, родственников (или без них) и не родственников (или без них)	263	1387	-	-	62	105	96	5.3
из них с детьми до 18 лет	180	1034	-	-	-	84	96	5.7
с 1 ребенком	123	659	-	-	-	84	39	5.4
с 2 детьми	48	308	-	-	-	-	48	6.4
с 3 и более детьми	9	67	-	-	-	-	9	7.4
в них детей		28	-	-	-	-	28	
Домохозяйства, состоящие из супружеской пары с детьми и без детей, с обоими	219	1118	-	-	58	96	65	5.1

родителями одного из супругов с детьми и без детей									
из них с детьми до 18 лет	146	811	-	-	-	81	65	5.6	
с 1 ребенком	104	544	-	-	-	81	23	5.2	
с 2 детьми	36	223	-	-	-	-	36	6.2	
с 3 и более детьми	6	44	-	-	-	-	6	7.3	
в них детей		19	-	-	-	-	19		
Домохозяйства, состоящие из супружеской пары с детьми и без детей, с обоими родителями одного из супругов с детьми и без детей, прочих родственников (или без них) и не родственников (или без них)	31	197	-	-	-	6	25	6.4	
из них с детьми до 18 лет	25	167	-	-	-	-	25	6.7	
с 1 ребенком	15	94	-	-	-	-	15	6.3	
с 2 детьми	8	57	-	-	-	-	8	7.1	
с 3 и более детьми	2	16	-	-	-	-	2	8.0	
в них детей		6	-	-	-	-	6		
Прочие домохозяйства, состоящие из двух супружеских пар	13	72	-	-	4	3	6	5.5	
из них с детьми до 18 лет	9	56	-	-	-	3	6	6.2	
с 1 ребенком	4	21	-	-	-	3	1	5.3	
с 2 детьми	4	28	-	-	-	-	4	7.0	
с 3 и более детьми	1	7	-	-	-	-	1	7.0	
в них детей		3	-	-	-	-	3		
Домохозяйства, состоящие из трех и более супружеских пар, родственников (или без них) и не родственников (или без них)	6	46	-	-	-	-	6	7.7	
из них с детьми до 18 лет	5	40	-	-	-	-	5	8.0	
с 1 ребенком	2	14	-	-	-	-	2	7.0	
с 2 детьми	1	8	-	-	-	-	1	8.0	
с 3 и более детьми	2	18	-	-	-	-	2	9.0	
в них детей		6	-	-	-	-	6		
Домохозяйства, состоящие из матери с детьми	2764	6132	2220	497	38	6	3	2.2	
из них с детьми до 18 лет	1182	2751	840	308	27	4	3	2.3	
с 1 ребенком	965	2062	840	118	7	-	-	2.1	
с 2 детьми	197	598	-	190	7	-	-	3.0	
с 3 и более детьми	20	91	-	-	13	4	3	4.6	
в них детей		66	-	-	39	13	14		
Домохозяйства, состоящие из отца с детьми	253	549	216	33	3	-	1	2.2	
из них с детьми до 18 лет	87	195	70	15	1	-	1	2.2	
с 1 ребенком	77	161	70	7	-	-	-	2.1	
с 2 детьми	9	28	-	8	1	-	-	3.1	
с 3 и более детьми	1	6	-	-	-	-	1	6.0	
в них детей		3	-	-	-	-	3		
Домохозяйства, состоящие из матери (отца) с детьми и одного из родителей матери (отца)	532	1708	-	437	83	9	3	3.2	
из них с детьми до 18 лет	395	1276	-	319	66	7	3	3.2	
с 1 ребенком	337	1030	-	319	17	1	-	3.1	
с 2 детьми	51	206	-	-	49	2	-	4.0	
с 3 и более детьми	7	40	-	-	-	4	3	5.7	
в них детей		26	-	-	-	12	14		
Домохозяйства, состоящие из матери (отца) с детьми, одного из родителей матери (отца) (или без него), прочих родственников (или без них) и не родственников (или без них)	327	1131	-	210	91	19	7	3.5	
из них с детьми до 18 лет	196	715	-	101	70	18	7	3.6	
с 1 ребенком	152	527	-	93	49	8	2	3.5	
с 2 детьми	41	171	-	8	21	9	3	4.2	
с 3 и более детьми	3	17	-	-	-	1	2	5.7	
в них детей		11	-	-	-	3	8		

Прочие домохозяйства	1560	4352	942	264	183	131	40	2.8
из них с детьми до 18 лет	514	1804	157	100	145	83	29	3.5
с 1 ребенком	373	1196	142	71	105	51	4	3.2
с 2 детьми	111	439	15	21	37	30	8	4.0
с 3 и более детьми	30	169	-	8	3	2	17	5.6
в них детей		100	-	24	11	6	59	
Правобережный административный округ								
Все домохозяйства	11398	34353	4610	3580	2167	701	340	3.0
из них с детьми до 18 лет	5193	19088	602	1938	1697	630	326	3.7
с 1 ребенком	3479	11377	597	1777	765	262	78	3.3
с 2 детьми	1414	5977	5	161	904	233	111	4.2
с 3 и более детьми	300	1734	-	-	28	135	137	5.8
в них детей		1003	-	-	85	408	510	
Домохозяйства, состоящие из одной супружеской пары, родственников (или без них) и не родственников (или без них)	7655	23952	2511	2625	1806	527	186	3.1
из них домохозяйства, имеющие детей моложе 18 лет	3484	13489	-	1374	1446	481	183	3.9
с 1 ребенком	2190	7611	-	1374	620	168	28	3.5
с 2 детьми	1069	4587	-	-	826	190	53	4.3
с 3 и более детьми	225	1291	-	-	-	123	102	5.7
в них детей		742	-	-	-	369	373	
Домохозяйства, состоящие из одной супружеской пары с детьми и без детей	6233	17978	2511	2228	1265	177	52	2.9
из них с детьми до 18 лет	2577	9282	-	1310	1050	165	52	3.6
с 1 ребенком	1558	4937	-	1310	234	13	1	3.2
с 2 детьми	853	3452	-	-	816	34	3	4.0
с 3 и более детьми	166	893	-	-	-	118	48	5.4
в них детей		546	-	-	-	354	192	
Домохозяйства, состоящие из одной супружеской пары с детьми и без детей и одного из родителей супругов	425	1687	-	141	174	95	15	4.0
из них с детьми до 18 лет	232	1047	-	-	131	86	15	4.5
с 1 ребенком	149	616	-	-	131	16	2	4.1
с 2 детьми	73	369	-	-	-	70	3	5.1
с 3 и более детьми	10	62	-	-	-	-	10	6.2
в них детей		32	-	-	-	-	32	
Домохозяйства, состоящие из одной супружеской пары с детьми и без детей и матери (отца) с детьми	374	1722	-	-	189	151	34	4.6
из них с детьми до 18 лет	354	1636	-	-	174	147	33	4.6
с 1 ребенком	273	1196	-	-	174	94	5	4.4
с 2 детьми	73	389	-	-	-	53	20	5.3
с 3 и более детьми	8	51	-	-	-	-	8	6.4
в них детей		24	-	-	-	-	24	
Прочие домохозяйства, состоящие из одной супружеской пары	623	2565	-	256	178	104	85	4.1
из них с детьми до 18 лет	321	1524	-	64	91	83	83	4.7
с 1 ребенком	210	862	-	64	81	45	20	4.1
с 2 детьми	70	377	-	-	10	33	27	5.4
с 3 и более детьми	41	285	-	-	-	5	36	7.0
в них детей		140	-	-	-	15	125	
Домохозяйства, состоящие из двух супружеских пар, родственников (или без них) и не родственников (или без них)	225	1255	-	-	41	71	113	5.6
из них с детьми до 18 лет	158	950	-	-	-	53	105	6.0
с 1 ребенком	96	526	-	-	-	53	43	5.5
с 2 детьми	48	306	-	-	-	-	48	6.4
с 3 и более детьми	14	118	-	-	-	-	14	8.4
в них детей		49	-	-	-	-	49	
Домохозяйства, состоящие из супружеской пары с детьми и без детей, с обоими родителями одного из	172	913	-	-	40	62	70	5.3

супругов с детьми и без детей									
из них с детьми до 18 лет	119	686	-	-	-	51	68	5.8	
с 1 ребенком	76	406	-	-	-	51	25	5.3	
с 2 детьми	36	224	-	-	-	-	36	6.2	
с 3 и более детьми	7	56	-	-	-	-	7	8.0	
в них детей		26	-	-	-	-	26		
Домохозяйства, состоящие из супружеской пары с детьми и без детей, с обоими родителями одного из супругов с детьми и без детей, прочих родственников (или без них) и не родственников (или без них)	39	258	-	-	-	6	33	6.6	
из них с детьми до 18 лет	29	199	-	-	-	2	27	6.9	
с 1 ребенком	17	102	-	-	-	2	15	6.0	
с 2 детьми	7	52	-	-	-	-	7	7.4	
с 3 и более детьми	5	45	-	-	-	-	5	9.0	
в них детей		16	-	-	-	-	16		
Прочие домохозяйства, состоящие из двух супружеских пар	14	84	-	-	1	3	10	6.0	
из них с детьми до 18 лет	10	65	-	-	-	-	10	6.5	
с 1 ребенком	3	18	-	-	-	-	3	6.0	
с 2 детьми	5	30	-	-	-	-	5	6.0	
с 3 и более детьми	2	17	-	-	-	-	2	8.5	
в них детей		7	-	-	-	-	7		
Домохозяйства, состоящие из трех и более супружеских пар, родственников (или без них) и не родственников (или без них)	6	48	-	-	-	-	6	8.0	
из них с детьми до 18 лет	5	42	-	-	-	-	5	8.4	
с 1 ребенком	3	23	-	-	-	-	3	7.7	
с 2 детьми	-	-	-	-	-	-	-	-	
с 3 и более детьми	2	19	-	-	-	-	2	9.5	
в них детей		6	-	-	-	-	6		
Домохозяйства, состоящие из матери с детьми	1785	4036	1380	353	46	4	2	2.3	
из них с детьми до 18 лет	722	1753	465	214	37	4	2	2.4	
с 1 ребенком	556	1215	465	79	12	-	-	2.2	
с 2 детьми	142	437	-	135	4	2	1	3.1	
с 3 и более детьми	24	101	-	-	21	2	1	4.2	
в них детей		75	-	-	63	6	6		
Домохозяйства, состоящие из отца с детьми	207	464	167	32	6	2	-	2.2	
из них с детьми до 18 лет	80	190	57	18	3	2	-	2.4	
с 1 ребенком	66	143	57	8	-	1	-	2.2	
с 2 детьми	10	30	-	10	-	-	-	3.0	
с 3 и более детьми	4	17	-	-	3	1	-	4.3	
в них детей		13	-	-	9	4	-		
Домохозяйства, состоящие из матери (отца) с детьми и одного из родителей матери (отца)	396	1271	-	324	62	9	1	3.2	
из них с детьми до 18 лет	289	936	-	231	48	9	1	3.2	
с 1 ребенком	240	730	-	231	8	1	-	3.0	
с 2 детьми	42	170	-	-	40	2	-	4.0	
с 3 и более детьми	7	36	-	-	-	6	1	5.1	
в них детей		22	-	-	-	18	4		
Домохозяйства, состоящие из матери (отца) с детьми, одного из родителей матери (отца) (или без него), прочих родственников (или без них) и не родственников (или без них)	247	912	-	125	86	31	5	3.7	
из них с детьми до 18 лет	165	645	-	62	69	29	5	3.9	
с 1 ребенком	117	430	-	58	45	13	1	3.7	
с 2 детьми	43	183	-	4	24	15	-	4.3	
с 3 и более детьми	5	32	-	-	-	1	4	6.4	
в них детей		16	-	-	-	3	13		
Прочие домохозяйства	877	2415	552	121	120	57	27	2.8	

из них с детьми до 18 лет	290	1083	80	39	94	52	25	3.7
с 1 ребенком	211	699	75	27	80	26	3	3.3
с 2 детьми	60	264	5	12	10	24	9	4.4
с 3 и более детьми	19	120	-	-	4	2	13	6.3
в них детей		80	-	-	13	8	59	
Центральный административный округ								
Все домохозяйства	45774	134955	19053	14894	8511	2326	990	2.9
из них с детьми до 18 лет	21687	76293	3033	8880	6750	2070	954	3.5
с 1 ребенком	15286	48441	2981	8235	2886	918	266	3.2
с 2 детьми	5579	23175	52	628	3798	736	365	4.2
с 3 и более детьми	822	4677	-	17	66	416	323	5.7
в них детей		2713	-	51	203	1261	1198	
Домохозяйства, состоящие из одной супружеской пары, родственников (или без них) и не родственников (или без них)	30301	93362	9975	10954	7112	1703	557	3.1
из них с детьми до 18 лет	14327	53693	-	6461	5800	1528	538	3.7
с 1 ребенком	9495	32359	-	6461	2340	566	128	3.4
с 2 детьми	4246	17993	-	-	3460	608	178	4.2
с 3 и более детьми	586	3341	-	-	-	354	232	5.7
в них детей		1909	-	-	-	1062	847	
Домохозяйства, состоящие из одной супружеской пары с детьми и без детей	25208	72099	9975	9551	5048	539	95	2.9
из них с детьми до 18 лет	11154	39089	-	6251	4311	499	93	3.5
с 1 ребенком	7241	22793	-	6251	916	68	6	3.1
с 2 детьми	3501	14122	-	-	3395	94	12	4.0
с 3 и более детьми	412	2174	-	-	-	337	75	5.3
в них детей		1328	-	-	-	1011	317	
Домохозяйства, состоящие из одной супружеской пары с детьми и без детей и одного из родителей супругов	1617	6480	-	514	664	375	64	4.0
из них с детьми до 18 лет	919	4155	-	-	525	332	62	4.5
с 1 ребенком	595	2455	-	-	525	65	5	4.1
с 2 детьми	279	1407	-	-	-	267	12	5.0
с 3 и более детьми	45	293	-	-	-	-	45	6.5
в них детей		153	-	-	-	-	153	
Домохозяйства, состоящие из одной супружеской пары с детьми и без детей и матери (отца) с детьми	1255	5783	-	-	684	431	140	4.6
из них с детьми до 18 лет	1143	5307	-	-	596	411	136	4.6
с 1 ребенком	900	3941	-	-	596	271	33	4.4
с 2 детьми	208	1119	-	-	-	140	68	5.4
с 3 и более детьми	35	247	-	-	-	-	35	7.1
в них детей		115	-	-	-	-	115	
Прочие домохозяйства, состоящие из одной супружеской пары	2221	9000	-	889	716	358	258	4.1
из них с детьми до 18 лет	1111	5142	-	210	368	286	247	4.6
с 1 ребенком	759	3170	-	210	303	162	84	4.2
с 2 детьми	258	1345	-	-	65	107	86	5.2
с 3 и более детьми	94	627	-	-	-	17	77	6.7
в них детей		313	-	-	-	51	262	
Домохозяйства, состоящие из двух супружеских пар, родственников (или без них) и не родственников (или без них)	754	4064	-	-	155	299	300	5.4
из них с детьми до 18 лет	540	3144	-	-	-	245	295	5.8
с 1 ребенком	358	1914	-	-	-	245	113	5.3
с 2 детьми	152	972	-	-	-	-	152	6.4
с 3 и более детьми	30	258	-	-	-	-	30	8.6
в них детей		113	-	-	-	-	113	
Домохозяйства, состоящие из супружеской пары с детьми и без детей, с обоими родителями одного из супругов с детьми и без	606	3118	-	-	149	266	191	5.1

детей									
из них с детьми до 18 лет	425	2359	-	-	-	237	188	5.6	
с 1 ребенком	306	1602	-	-	-	237	69	5.2	
с 2 детьми	108	665	-	-	-	-	108	6.2	
с 3 и более детьми	11	92	-	-	-	-	11	8.4	
в них детей		45	-	-	-	-	45		
Домохозяйства, состоящие из супружеской пары с детьми и без детей, с обоими родителями одного из супругов с детьми и без детей, прочих родственников (или без них) и не родственников (или без них)	105	691	-	-	-	22	83	6.6	
из них с детьми до 18 лет	82	574	-	-	-	1	81	7.0	
с 1 ребенком	39	240	-	-	-	1	38	6.2	
с 2 детьми	28	202	-	-	-	-	28	7.2	
с 3 и более детьми	15	132	-	-	-	-	15	8.8	
в них детей		54	-	-	-	-	54		
Прочие домохозяйства, состоящие из двух супружеских пар	43	255	-	-	6	11	26	5.9	
из них с детьми до 18 лет	33	211	-	-	-	7	26	6.4	
с 1 ребенком	13	72	-	-	-	7	6	5.5	
с 2 детьми	16	105	-	-	-	-	16	6.6	
с 3 и более детьми	4	34	-	-	-	-	4	8.5	
в них детей		14	-	-	-	-	14		
Домохозяйства, состоящие из трех и более супружеских пар, родственников (или без них) и не родственников (или без них)	19	174	-	-	-	-	19	9.2	
из них с детьми до 18 лет	18	168	-	-	-	-	18	9.3	
с 1 ребенком	7	55	-	-	-	-	7	7.9	
с 2 детьми	5	43	-	-	-	-	5	8.6	
с 3 и более детьми	6	70	-	-	-	-	6	11.7	
в них детей		27	-	-	-	-	27		
Домохозяйства, состоящие из матери с детьми	7658	17086	6082	1408	145	20	3	2.2	
из них с детьми до 18 лет	3373	7909	2360	888	103	19	3	2.3	
с 1 ребенком	2736	5881	2360	345	30	-	1	2.1	
с 2 детьми	572	1749	-	543	25	4	-	3.1	
с 3 и более детьми	65	279	-	-	48	15	2	4.3	
в них детей		208	-	-	144	54	10		
Домохозяйства, состоящие из отца с детьми	671	1453	576	81	12	2	-	2.2	
из них с детьми до 18 лет	229	507	191	29	7	2	-	2.2	
с 1 ребенком	203	424	191	8	2	2	-	2.1	
с 2 детьми	24	75	-	21	3	-	-	3.1	
с 3 и более детьми	2	8	-	-	2	-	-	4.0	
в них детей		6	-	-	6	-	-		
Домохозяйства, состоящие из матери (отца) с детьми и одного из родителей матери (отца)	1573	5030	-	1295	247	30	1	3.2	
из них с детьми до 18 лет	1186	3825	-	951	205	29	1	3.2	
с 1 ребенком	1012	3097	-	951	61	-	-	3.1	
с 2 детьми	154	628	-	-	144	9	1	4.1	
с 3 и более детьми	20	100	-	-	-	20	-	5.0	
в них детей		60	-	-	-	60	-		
Домохозяйства, состоящие из матери (отца) с детьми, одного из родителей матери (отца) (или без него), прочих родственников (или без них) и не родственников (или без них)	953	3402	-	519	351	62	21	3.6	
из них с детьми до 18 лет	608	2255	-	276	256	58	18	3.7	
с 1 ребенком	476	1666	-	263	189	23	1	3.5	
с 2 детьми	111	465	-	13	67	28	3	4.2	
с 3 и более детьми	21	124	-	-	-	7	14	5.9	
в них детей		70	-	-	-	21	49		
Прочие домохозяйства	3845	10384	2420	637	489	210	89	2.7	
из них с детьми до 18 лет	1406	4792	482	275	379	189	81	3.4	

с 1 ребенком	999	3045	430	207	264	82	16	3.0
с 2 детьми	315	1250	52	51	99	87	26	4.0
с 3 и более детьми	92	497	-	17	16	20	39	5.4
в них детей		320	-	51	53	64	152	
г. Зима								
Все домохозяйства	9450	29259	3608	2844	2012	642	344	3.1
из них с детьми до 18 лет	5006	18518	552	1830	1704	594	326	3.7
с 1 ребенком	3004	9588	548	1652	551	199	54	3.2
с 2 детьми	1587	6598	4	176	1094	217	96	4.2
с 3 и более детьми	415	2332	-	2	59	178	176	5.6
в них детей		1408	-	6	206	538	658	
Домохозяйства, состоящие из одной супружеской пары, родственников (или без них) и не родственников (или без них)	6709	21517	2098	2174	1710	515	212	3.2
из них с детьми до 18 лет	3550	13812	-	1388	1476	484	202	3.9
с 1 ребенком	2007	6826	-	1388	461	134	24	3.4
с 2 детьми	1242	5242	-	-	1015	187	40	4.2
с 3 и более детьми	301	1744	-	-	-	163	138	5.8
в них детей		1011	-	-	-	489	522	
Домохозяйства, состоящие из одной супружеской пары с детьми и без детей	5564	16554	2098	1869	1320	219	58	3.0
из них с детьми до 18 лет	2758	10059	-	1322	1172	207	57	3.6
с 1 ребенком	1520	4779	-	1322	177	21	-	3.1
с 2 детьми	1033	4173	-	-	995	35	3	4.0
с 3 и более детьми	205	1107	-	-	-	151	54	5.4
в них детей		691	-	-	-	453	238	
Домохозяйства, состоящие из одной супружеской пары с детьми и без детей и одного из родителей супругов	309	1267	-	98	110	80	21	4.1
из них с детьми до 18 лет	182	852	-	-	86	75	21	4.7
с 1 ребенком	97	400	-	-	86	10	1	4.1
с 2 детьми	66	331	-	-	-	65	1	5.0
с 3 и более детьми	19	121	-	-	-	-	19	6.4
в них детей		63	-	-	-	-	63	
Домохозяйства, состоящие из одной супружеской пары с детьми и без детей и матери (отца) с детьми	290	1376	-	-	138	105	47	4.7
из них с детьми до 18 лет	270	1287	-	-	123	104	43	4.8
с 1 ребенком	200	886	-	-	123	68	9	4.4
с 2 детьми	47	248	-	-	-	36	11	5.3
с 3 и более детьми	23	153	-	-	-	-	23	6.7
в них детей		75	-	-	-	-	75	
Прочие домохозяйства, состоящие из одной супружеской пары	546	2320	-	207	142	111	86	4.2
из них с детьми до 18 лет	340	1614	-	66	95	98	81	4.7
с 1 ребенком	190	761	-	66	75	35	14	4.0
с 2 детьми	96	490	-	-	20	51	25	5.1
с 3 и более детьми	54	363	-	-	-	12	42	6.7
в них детей		182	-	-	-	36	146	
Домохозяйства, состоящие из двух супружеских пар, родственников (или без них) и не родственников (или без них)	182	1021	-	-	26	64	92	5.6
из них с детьми до 18 лет	138	816	-	-	-	53	85	5.9
с 1 ребенком	82	447	-	-	-	53	29	5.5
с 2 детьми	43	270	-	-	-	-	43	6.3
с 3 и более детьми	13	99	-	-	-	-	13	7.6
в них детей		41	-	-	-	-	41	
Домохозяйства, состоящие из супружеской пары с детьми и без детей, с обоими родителями одного из супругов с детьми и без детей	139	745	-	-	24	56	59	5.4
из них с детьми до 18 лет	107	607	-	-	-	50	57	5.7
с 1 ребенком	66	347	-	-	-	50	16	5.3
с 2 детьми	34	207	-	-	-	-	34	6.1
с 3 и более детьми	7	53	-	-	-	-	7	7.6

Все домохозяйства	12223	35418	5242	4007	2254	526	194	2.9
из них с детьми до 18 лет	5872	20313	759	2588	1878	460	187	3.5
с 1 ребенком	4045	12582	756	2389	656	195	49	3.1
с 2 детьми	1640	6705	3	198	1194	171	74	4.1
с 3 и более детьми	187	1026	-	1	28	94	64	5.5
в них детей		599	-	3	85	283	228	
Домохозяйства, состоящие из одной супружеской пары, родственников (или без них) и не родственников (или без них)	8863	26311	3311	3144	1928	374	106	3.0
из них с детьми до 18 лет	4103	15003	-	1997	1660	343	103	3.7
с 1 ребенком	2681	8887	-	1997	546	118	20	3.3
с 2 детьми	1292	5399	-	-	1114	139	39	4.2
с 3 и более детьми	130	717	-	-	-	86	44	5.5
в них детей		413	-	-	-	258	155	
Домохозяйства, состоящие из одной супружеской пары с детьми и без детей	7590	21148	3311	2737	1414	111	17	2.8
из них с детьми до 18 лет	3297	11413	-	1913	1265	102	17	3.5
с 1 ребенком	2096	6481	-	1913	173	10	-	3.1
с 2 детьми	1111	4465	-	-	1092	17	2	4.0
с 3 и более детьми	90	467	-	-	-	75	15	5.2
в них детей		283	-	-	-	225	58	
Домохозяйства, состоящие из одной супружеской пары с детьми и без детей и одноиз родителей супругов	384	1444	-	181	132	58	13	3.8
из них с детьми до 18 лет	158	712	-	-	95	51	12	4.5
с 1 ребенком	104	426	-	-	95	8	1	4.1
с 2 детьми	44	221	-	-	-	43	1	5.0
с 3 и более детьми	10	65	-	-	-	-	10	6.5
в них детей		35	-	-	-	-	35	
Домохозяйства, состоящие из одной супружеской пары с детьми и без детей и матери (отца) с детьми	369	1660	-	-	218	127	24	4.5
из них с детьми до 18 лет	361	1626	-	-	212	125	24	4.5
с 1 ребенком	287	1232	-	-	212	67	8	4.3
с 2 детьми	67	348	-	-	-	58	9	5.2
с 3 и более детьми	7	46	-	-	-	-	7	6.6
в них детей		22	-	-	-	-	22	
Прочие домохозяйства, состоящие из одной супружеской пары	520	2059	-	226	164	78	52	4.0
из них с детьми до 18 лет	287	1252	-	84	88	65	50	4.4
с 1 ребенком	194	748	-	84	66	33	11	3.9
с 2 детьми	70	365	-	-	22	21	27	5.2
с 3 и более детьми	23	139	-	-	-	11	12	6.0
в них детей		73	-	-	-	33	40	
Домохозяйства, состоящие из двух супружеских пар, родственников (или без них) и не родственников (или без них)	154	835	-	-	33	62	59	5.4
из них с детьми до 18 лет	116	677	-	-	-	58	58	5.8
с 1 ребенком	81	434	-	-	-	58	23	5.4
с 2 детьми	29	188	-	-	-	-	29	6.5
с 3 и более детьми	6	55	-	-	-	-	6	9.2
в них детей		24	-	-	-	-	24	
Домохозяйства, состоящие из супружеской пары с детьми и без детей, с обоими родителями одного из супругов с детьми и без детей	132	681	-	-	33	59	40	5.2
из них с детьми до 18 лет 8 лет	96	534	-	-	-	56	40	5.6
с 1 ребенком	72	380	-	-	-	56	16	5.3
с 2 детьми	21	132	-	-	-	-	21	6.3
с 3 и более детьми	3	22	-	-	-	-	3	7.3

в них детей		9	-	-	-	-	9	
Домохозяйства, состоящие из супружеской пары с детьми и без детей, с обоими родителями одного из супругов с детьми и без детей, прочих родственников (или без них) и не родственников (или без них)	14	90	-	-	-	2	12	6.4
из них с детьми до 18 лет	12	79	-	-	-	1	11	6.6
с 1 ребенком	8	49	-	-	-	1	7	6.1
с 2 детьми	3	22	-	-	-	-	3	7.3
с 3 и более детьми	1	8	-	-	-	-	1	8.0
в них детей		3	-	-	-	-	3	
Прочие домохозяйства, состоящие из двух супружеских пар	8	64	-	-	-	1	7	8.0
из них с детьми до 18 лет	8	64	-	-	-	1	7	8.0
с 1 ребенком	1	5	-	-	-	1	-	5.0
с 2 детьми	5	34	-	-	-	-	5	6.8
с 3 и более детьми	2	25	-	-	-	-	2	12.5
в них детей		12	-	-	-	-	12	
Домохозяйства, состоящие из трех и более супружеских пар, родственников (или без них) и не родственников (или без них)	4	35	-	-	-	-	4	8.8
из них с детьми до 18 лет	4	35	-	-	-	-	4	8.8
с 1 ребенком	1	8	-	-	-	-	1	8.0
с 2 детьми	1	8	-	-	-	-	1	8.0
с 3 и более детьми	2	19	-	-	-	-	2	9.5
в них детей		7	-	-	-	-	7	
Домохозяйства, состоящие из матери с детьми	1714	3824	1355	324	33	2	-	2.2
из них с детьми до 18 лет	869	2034	604	236	27	2	-	2.3
с 1 ребенком	670	1409	604	63	3	-	-	2.1
с 2 детьми	179	544	-	173	5	1	-	3.0
с 3 и более детьми	20	81	-	-	19	1	-	4.1
в них детей		60	-	-	57	3	-	
Домохозяйства, состоящие из отца с детьми	124	273	104	16	3	1	-	2.2
из них с детьми до 18 лет	45	101	37	6	1	1	-	2.2
с 1 ребенком	41	86	37	4	-	-	-	2.1
с 2 детьми	4	15	-	2	1	1	-	3.8
с 3 и более детьми	-	-	-	-	-	-	-	-
в них детей		-	-	-	-	-	-	
Домохозяйства, состоящие из матери (отца) с детьми и одного из родителей матери (отца)	303	956	-	260	40	2	1	3.2
из них с детьми до 18 лет лет	254	805	-	214	38	1	1	3.2
с 1 ребенком	220	666	-	214	6	-	-	3.0
с 2 детьми	33	133	-	-	32	1	-	4.0
с 3 и более детьми	1	6	-	-	-	-	1	6.0
в них детей		4	-	-	-	-	4	
Домохозяйства, состоящие из матери (отца) с детьми, одного из родителей матери (отца) (или без него), прочих родственников (или без них) и не родственников (или без них)	177	615	-	107	57	12	1	3.5
из них с детьми до 18 лет	120	432	-	61	47	11	1	3.6
с 1 ребенком	91	309	-	59	28	4	-	3.4
с 2 детьми	26	109	-	2	18	5	1	4.2
с 3 и более детьми	3	14	-	-	1	2	-	4.7
в них детей		9	-	-	3	6	-	
Прочие домохозяйства	884	2569	472	156	160	73	23	2.9
из них с детьми до 18 лет	361	1226	118	74	105	44	20	3.4
с 1 ребенком	260	783	115	52	73	15	5	3.0
с 2 детьми	76	309	3	21	24	24	4	4.1
с 3 и более детьми	25	134	-	1	8	5	11	5.4
в них детей		82	-	3	25	16	38	
г. Свирск								
Все домохозяйства	4059	12047	1798	1148	752	245	116	3.0
из них с детьми до 18 лет	1959	7177	231	730	656	229	113	3.7

с 1 ребенком	1163	3630	230	648	213	60	12	3.1
с 2 детьми	644	2680	1	82	424	99	38	4.2
с 3 и более детьми	152	867	-	-	19	70	63	5.7
в них детей		517	-	-	58	212	247	
Домохозяйства, состоящие из одной супружеской пары, родственников (или без них) и не родственников (или без них)	2845	8683	1121	835	632	180	77	3.1
из них с детьми до 18 лет	1309	5088	-	512	554	168	75	3.9
с 1 ребенком	730	2465	-	512	171	39	8	3.4
с 2 детьми	477	2031	-	-	383	73	21	4.3
с 3 и более детьми	102	592	-	-	-	56	46	5.8
в них детей		349	-	-	-	168	181	
Домохозяйства, состоящие из одной супружеской пары с детьми и без детей	2416	6888	1121	692	494	76	33	2.9
из них с детьми до 18 лет	1033	3812	-	473	456	71	33	3.7
с 1 ребенком	559	1769	-	473	81	4	1	3.2
с 2 детьми	393	1595	-	-	375	13	5	4.1
с 3 и более детьми	81	448	-	-	-	54	27	5.5
в них детей		274	-	-	-	162	112	
Домохозяйства, состоящие из одной супружеской пары с детьми и без детей и одного из родителей супругов	141	548	-	55	50	33	3	3.9
из них с детьми до 18 лет	69	311	-	-	36	31	2	4.5
с 1 ребенком	39	159	-	-	36	3	-	4.1
с 2 детьми	28	140	-	-	-	28	-	5.0
с 3 и более детьми	2	12	-	-	-	-	2	6.0
в них детей		6	-	-	-	-	6	
Домохозяйства, состоящие из одной супружеской пары с детьми и без детей и матери (отца) с детьми	80	392	-	-	35	31	14	4.9
из них с детьми до 18 лет	77	378	-	-	33	31	13	4.9
с 1 ребенком	52	232	-	-	33	15	4	4.5
с 2 детьми	21	114	-	-	-	16	5	5.4
с 3 и более детьми	4	32	-	-	-	-	4	8.0
в них детей		16	-	-	-	-	16	
Прочие домохозяйства, состоящие из одной супружеской пары	208	855	-	88	53	40	27	4.1
из них с детьми до 18 лет	130	587	-	39	29	35	27	4.5
с 1 ребенком	80	305	-	39	21	17	3	3.8
с 2 детьми	35	182	-	-	8	16	11	5.2
с 3 и более детьми	15	100	-	-	-	2	13	6.7
в них детей		53	-	-	-	6	47	
Домохозяйства, состоящие из двух супружеских пар, родственников (или без них) и не родственников (или без них)	39	227	-	-	6	12	21	5.8
из них с детьми до 18 лет	31	192	-	-	-	11	20	6.2
с 1 ребенком	13	67	-	-	-	11	2	5.2
с 2 детьми	12	76	-	-	-	-	12	6.3
с 3 и более детьми	6	49	-	-	-	-	6	8.2
в них детей		21	-	-	-	-	21	
Домохозяйства, состоящие из супружеской пары с детьми и без детей, с обоими родителями одного из супругов с детьми и без детей	25	132	-	-	5	11	9	5.3
из них с детьми до 18 лет	19	107	-	-	-	10	9	5.6
с 1 ребенком	11	56	-	-	-	10	1	5.1
с 2 детьми	6	36	-	-	-	-	6	6.0
с 3 и более детьми	2	15	-	-	-	-	2	7.5
в них детей		7	-	-	-	-	7	
Домохозяйства, состоящие из супружеской пары с детьми и без детей, с обоими родителями одного из супругов с детьми и без детей, прочих родственников	7	53	-	-	-	-	7	7.6

(или без них) и не родственников (или без них)									
из них с детьми до 18 лет	6	47	-	-	-	-	6	7.8	
с 1 ребенком	-	-	-	-	-	-	-	-	
с 2 детьми	4	28	-	-	-	-	4	7.0	
с 3 и более детьми	2	19	-	-	-	-	2	9.5	
в них детей		7	-	-	-	-	7		
Прочие домохозяйства, состоящие из двух супружеских пар	7	42	-	-	1	1	5	6.0	
из них с детьми до 18 лет	6	38	-	-	-	1	5	6.3	
с 1 ребенком	2	11	-	-	-	1	1	5.5	
с 2 детьми	2	12	-	-	-	-	2	6.0	
с 3 и более детьми	2	15	-	-	-	-	2	7.5	
в них детей		7	-	-	-	-	7		
Домохозяйства, состоящие из трех и более супружеских пар, родственников (или без них) и не родственников (или без них)	-	-	-	-	-	-	-	-	
из них с детьми до 18 лет	-	-	-	-	-	-	-	-	
с 1 ребенком	-	-	-	-	-	-	-	-	
с 2 детьми	-	-	-	-	-	-	-	-	
с 3 и более детьми	-	-	-	-	-	-	-	-	
в них детей		-	-	-	-	-	-	-	
Домохозяйства, состоящие из матери с детьми	657	1526	480	146	27	4	-	2.3	
из них с детьми до 18 лет	315	797	181	105	25	4	-	2.5	
с 1 ребенком	221	485	181	37	3	-	-	2.2	
с 2 детьми	76	237	-	68	7	1	-	3.1	
с 3 и более детьми	18	75	-	-	15	3	-	4.2	
в них детей		56	-	-	45	11	-		
Домохозяйства, состоящие из отца с детьми	42	92	37	2	3	-	-	2.2	
из них с детьми до 18 лет	15	37	11	1	3	-	-	2.5	
с 1 ребенком	12	26	11	-	1	-	-	2.2	
с 2 детьми	2	7	-	1	1	-	-	3.5	
с 3 и более детьми	1	4	-	-	1	-	-	4.0	
в них детей		3	-	-	3	-	-		
Домохозяйства, состоящие из матери (отца) с детьми и одного из родителей матери (отца)	129	433	-	93	27	8	1	3.4	
из них с детьми до 18 лет	99	337	-	68	23	7	1	3.4	
с 1 ребенком	77	242	-	68	8	-	1	3.1	
с 2 детьми	16	65	-	-	15	1	-	4.1	
с 3 и более детьми	6	30	-	-	-	6	-	5.0	
в них детей		18	-	-	-	18	-		
Домохозяйства, состоящие из матери (отца) с детьми, одного из родителей матери (отца) (или без него), прочих родственни- ков (или без них) и не род- ственников (или без них)	88	328	-	43	31	11	3	3.7	
из них с детьми до 18 лет	68	259	-	30	26	9	3	3.8	
с 1 ребенком	42	144	-	27	12	3	-	3.4	
с 2 детьми	19	76	-	3	13	3	-	4.0	
с 3 и более детьми	7	39	-	-	1	3	3	5.6	
в них детей		23	-	-	3	9	11		
Прочие домохозяйства	259	758	160	29	26	30	14	2.9	
из них с детьми до 18 лет	122	467	39	14	25	30	14	3.8	
с 1 ребенком	68	201	38	4	18	7	1	3.0	
с 2 детьми	42	188	1	10	5	21	5	4.5	
с 3 и более детьми	12	78	-	-	2	2	8	6.5	
в них детей		47	-	-	7	6	34	4.7	
г. Тулун	13184	39861	5288	4039	2704	799	354	3.0	
Все домохозяйства									
из них с детьми до 18 лет	6735	24441	755	2600	2318	729	333	3.6	
с 1 ребенком	4163	13155	730	2398	747	225	63	3.2	
с 2 детьми	2166	8990	25	197	1542	275	127	4.2	
с 3 и более детьми	406	2296	-	5	29	229	143	5.7	
в них детей		1388	-	15	89	691	593		
Домохозяйства, состоящие из одной супружеской пары, родственников (или без них) и	9444	29396	3177	3094	2369	620	184	3.1	

не родственников (или без них)								
из них с детьми до 18 лет	4831	18339	-	1990	2090	575	176	3.8
с 1 ребенком	2767	9241	-	1990	637	119	21	3.3
с 2 детьми	1767	7463	-	-	1453	250	64	4.2
с 3 и более детьми	297	1635	-	-	-	206	91	5.5
в них детей		959	-	-	-	618	341	
Домохозяйства, состоящие из одной супружеской пары с детьми и без детей	7925	23107	3177	2624	1802	274	48	2.9
из них с детьми до 18 лет	3848	13859	-	1899	1644	259	46	3.6
с 1 ребенком	2151	6735	-	1899	224	26	2	3.1
с 2 детьми	1474	5960	-	-	1420	47	7	4.0
с 3 и более детьми	223	1164	-	-	-	186	37	5.2
в них детей		711	-	-	-	558	153	
Домохозяйства, состоящие из одной супружеской пары с детьми и без детей и одного из родителей супругов	523	2060	-	208	173	119	23	3.9
из них с детьми до 18 лет	268	1238	-	-	136	109	23	4.6
с 1 ребенком	142	574	-	-	136	6	-	4.0
с 2 детьми	107	539	-	-	-	103	4	5.0
с 3 и более детьми	19	125	-	-	-	-	19	6.6
в них детей		65	-	-	-	-	65	
Домохозяйства, состоящие из одной супружеской пары с детьми и без детей и матери (отца) с детьми	347	1590	-	-	201	106	40	4.6
из них с детьми до 18 лет	323	1487	-	-	182	102	39	4.6
с 1 ребенком	241	1030	-	-	182	52	7	4.3
с 2 детьми	71	380	-	-	-	50	21	5.4
с 3 и более детьми	11	77	-	-	-	-	11	7.0
в них детей		39	-	-	-	-	39	
Прочие домохозяйства, состоящие из одной супружеской пары	649	2639	-	262	193	121	73	4.1
из них с детьми до 18 лет	392	1755	-	91	128	105	68	4.5
с 1 ребенком	233	902	-	91	95	35	12	3.9
с 2 детьми	115	584	-	-	33	50	32	5.1
с 3 и более детьми	44	269	-	-	-	20	24	6.1
в них детей		144	-	-	-	60	84	
Домохозяйства, состоящие из двух супружеских пар, родственников (или без них) и не родственников (или без них)	234	1295	-	-	30	100	104	5.5
из них с детьми до 18 лет	182	1059	-	-	-	84	98	5.8
с 1 ребенком	116	616	-	-	-	84	32	5.3
с 2 детьми	49	314	-	-	-	-	49	6.4
с 3 и более детьми	17	129	-	-	-	-	17	7.6
в них детей		55	-	-	-	-	55	
Домохозяйства, состоящие из супружеской пары с детьми и без детей, с обоими родителями одного из супругов с детьми и без детей	184	975	-	-	29	92	63	5.3
из них с детьми до 18 лет	139	776	-	-	-	79	60	5.6
с 1 ребенком	90	461	-	-	-	79	11	5.1
с 2 детьми	38	234	-	-	-	-	38	6.2
с 3 и более детьми	11	81	-	-	-	-	11	7.4
в них детей		36	-	-	-	-	36	
Домохозяйства, состоящие из супружеской пары с детьми и без детей, с обоими родителями одного из супругов с детьми и без детей, прочих родственников (или без них) и не родственников (или без них)	37	239	-	-	-	3	34	6.5

из них с детьми до 18 лет	32	212	-	-	-	-	32	6.6
с 1 ребенком	20	124	-	-	-	-	20	6.2
с 2 детьми	9	64	-	-	-	-	9	7.1
с 3 и более детьми	3	24	-	-	-	-	3	8.0
в них детей		9	-	-	-	-	9	
Прочие домохозяйства, состоящие из двух супружеских пар	13	81	-	-	1	5	7	6.2
из них с детьми до 18 лет	11	71	-	-	-	5	6	6.5
с 1 ребенком	6	31	-	-	-	5	1	5.2
с 2 детьми	2	16	-	-	-	-	2	8.0
с 3 и более детьми	3	24	-	-	-	-	3	8.0
в них детей		10	-	-	-	-	10	
Домохозяйства, состоящие из трех и более супружеских пар, родственников (или без них) и не родственников (или без них)	6	47	-	-	-	-	6	7.8
из них с детьми до 18 лет	5	41	-	-	-	-	5	8.2
с 1 ребенком	1	8	-	-	-	-	1	8.0
с 2 детьми	3	24	-	-	-	-	3	8.0
с 3 и более детьми	1	9	-	-	-	-	1	9.0
в них детей		3	-	-	-	-	3	
Домохозяйства, состоящие из матери с детьми	1794	4071	1384	354	48	3	5	2.3
из них с детьми до 18 лет	855	2061	565	246	36	3	5	2.4
с 1 ребенком	661	1426	565	89	6	1	-	2.2
с 2 детьми	164	500	-	157	6	1	-	3.0
с 3 и более детьми	30	135	-	-	24	1	5	4.5
в них детей		102	-	-	72	3	27	
Домохозяйства, состоящие из отца с детьми	172	388	134	33	4	1	-	2.3
из них с детьми до 18 лет	62	145	45	14	2	1	-	2.3
с 1 ребенком	51	109	45	5	1	-	-	2.1
с 2 детьми	9	27	-	9	-	-	-	3.0
с 3 и более детьми	2	9	-	-	1	1	-	4.5
в них детей		7	-	-	3	4	-	
Домохозяйства, состоящие из матери (отца) с детьми и одного из родителей матери (отца)	319	1036	-	253	57	6	3	3.2
из них с детьми до 18 лет	247	813	-	188	50	6	3	3.3
с 1 ребенком	201	616	-	188	13	-	-	3.1
с 2 детьми	38	153	-	-	37	1	-	4.0
с 3 и более детьми	8	44	-	-	-	5	3	5.5
в них детей		28	-	-	-	15	13	
Домохозяйства, состоящие из матери (отца) с детьми, одного из родителей матери (отца) (или без него), прочих родственников (или без них) и не родственников (или без них)	249	888	-	136	89	21	3	3.6
из них с детьми до 18 лет	173	634	-	83	68	20	2	3.7
с 1 ребенком	118	404	-	74	38	6	-	3.4
с 2 детьми	46	182	-	9	30	7	-	4.0
с 3 и более детьми	9	48	-	-	-	7	2	5.3
в них детей		27	-	-	-	21	6	
Прочие домохозяйства	966	2740	593	169	107	48	49	2.8
из них с детьми до 18 лет	380	1349	145	79	72	40	44	3.6
с 1 ребенком	248	735	120	52	52	15	9	3.0
с 2 детьми	90	327	25	22	16	16	11	3.6
с 3 и более детьми	42	287	-	5	4	9	24	6.8
в них детей		207	-	15	14	30	148	
г. Усолье-Сибирское								3.0
Все домохозяйства	24860	73639	10457	7930	4563	1298	612	3.0
из них с детьми до 18 лет	11764	41696	1732	4645	3656	1163	568	3.5
с 1 ребенком	8165	25758	1730	4241	1561	507	126	3.2
с 2 детьми	3115	13019	2	403	2044	444	222	4.2

с 3 и более детьми	484	2919	-	1	51	212	220	6.0
в них детей		1688	-	3	153	641	891	
Домохозяйства, состоящие из одной супружеской пары, родственников (или без них) и не родственников (или без них)	15241	47424	4969	5342	3682	937	311	3.1
из них с детьми до 18 лет	7216	27405	-	3076	2997	848	295	3.8
с 1 ребенком	4648	15966	-	3076	1189	326	57	3.4
с 2 детьми	2265	9663	-	-	1808	344	113	4.3
с 3 и более детьми	303	1776	-	-	-	178	125	5.9
в них детей		1002	-	-	-	534	468	
Домохозяйства, состоящие из одной супружеской пары с детьми и без детей	12441	35658	4969	4550	2612	265	45	2.9
из них с детьми до 18 лет	5461	19280	-	2922	2248	251	40	3.5
с 1 ребенком	3418	10785	-	2922	463	31	2	3.2
с 2 детьми	1841	7422	-	-	1785	54	2	4.0
с 3 и более детьми	202	1073	-	-	-	166	36	5.3
в них детей		656	-	-	-	498	158	
Домохозяйства, состоящие из одной супружеской пары с детьми и без детей и одного из родителей супругов	810	3302	-	237	323	214	36	4.1
из них с детьми до 18 лет	478	2185	-	-	252	192	34	4.6
с 1 ребенком	290	1199	-	-	252	37	1	4.1
с 2 детьми	164	829	-	-	-	155	9	5.1
с 3 и более детьми	24	157	-	-	-	-	24	6.5
в них детей		84	-	-	-	-	84	
Домохозяйства, состоящие из одной супружеской пары с детьми и без детей и матери (отца) с детьми	689	3162	-	-	380	237	72	4.6
из них с детьми до 18 лет	630	2916	-	-	329	231	70	4.6
с 1 ребенком	509	2236	-	-	329	162	18	4.4
с 2 детьми	98	523	-	-	-	69	29	5.3
с 3 и более детьми	23	157	-	-	-	-	23	6.8
в них детей		75	-	-	-	-	75	
Прочие домохозяйства, состоящие из одной супружеской пары	1301	5302	-	555	367	221	158	4.1
из них с детьми до 18 лет	647	3024	-	154	168	174	151	4.7
с 1 ребенком	431	1746	-	154	145	96	36	4.1
с 2 детьми	162	889	-	-	23	66	73	5.5
с 3 и более детьми	54	389	-	-	-	12	42	7.2
в них детей		187	-	-	-	36	151	
Домохозяйства, состоящие из двух супружеских пар, родственников (или без них) и не родственников (или без них)	296	1635	-	-	49	110	137	5.5
из них с детьми до 18 лет	228	1338	-	-	-	95	133	5.9
с 1 ребенком	146	797	-	-	-	95	51	5.5
с 2 детьми	68	428	-	-	-	-	68	6.3
с 3 и более детьми	14	113	-	-	-	-	14	8.1
в них детей		49	-	-	-	-	49	
Домохозяйства, состоящие из супружеской пары с детьми и без детей, с обоими родителями одного из супругов с детьми и без детей	231	1220	-	-	45	98	88	5.3
из них с детьми до 18 лет	175	983	-	-	-	89	86	5.6
с 1 ребенком	118	624	-	-	-	89	29	5.3
с 2 детьми	51	313	-	-	-	-	51	6.1
с 3 и более детьми	6	46	-	-	-	-	6	7.7
в них детей		22	-	-	-	-	22	
Домохозяйства, состоящие из супружеской пары с детьми и без детей, с обоими родителями одного из супругов с детьми и без детей, прочих родственников (или без них) и не родственников (или без них)	41	275	-	-	-	4	37	6.7

из них с детьми до 18 лет	37	251	-	-	-	2	35	6.8
с 1 ребенком	20	129	-	-	-	2	18	6.5
с 2 детьми	14	96	-	-	-	-	14	6.9
с 3 и более детьми	3	26	-	-	-	-	3	8.7
в них детей		12	-	-	-	-	12	
Прочие домохозяйства, состоящие из двух супружеских пар	24	140	-	-	4	8	12	5.8
из них с детьми до 18 лет	16	104	-	-	-	4	12	6.5
с 1 ребенком	8	44	-	-	-	4	4	5.5
с 2 детьми	3	19	-	-	-	-	3	6.3
с 3 и более детьми	5	41	-	-	-	-	5	8.2
в них детей		15	-	-	-	-	15	
Домохозяйства, состоящие из трех и более супружеских пар, родственников (или без них) и не родственников (или без них)	9	82	-	-	-	-	9	9.1
из них с детьми до 18 лет	8	73	-	-	-	-	8	9.1
с 1 ребенком	5	38	-	-	-	-	5	7.6
с 2 детьми	1	10	-	-	-	-	1	10.0
с 3 и более детьми	2	25	-	-	-	-	2	12.5
в них детей		7	-	-	-	-	7	
Домохозяйства, состоящие из матери с детьми	4574	10325	3565	894	91	11	13	2.3
из них с детьми до 18 лет	1976	4755	1321	560	71	11	13	2.4
с 1 ребенком	1568	3403	1321	231	12	4	-	2.2
с 2 детьми	350	1075	-	329	18	2	1	3.1
с 3 и более детьми	58	277	-	-	41	5	12	4.8
в них детей		198	-	-	123	19	56	
Домохозяйства, состоящие из отца с детьми	381	840	313	59	8	1	-	2.2
из них с детьми до 18 лет	131	300	100	25	5	1	-	2.3
с 1 ребенком	116	250	100	14	2	-	-	2.2
с 2 детьми	13	41	-	11	2	-	-	3.2
с 3 и более детьми	2	9	-	-	1	1	-	4.5
в них детей		6	-	-	3	3	-	
Домохозяйства, состоящие из матери (отца) с детьми и одного из родителей матери (отца)	1001	3221	-	806	176	17	2	3.2
из них с детьми до 18 лет	781	2531	-	615	148	16	2	3.2
с 1 ребенком	661	2032	-	615	43	3	-	3.1
с 2 детьми	110	445	-	-	105	5	-	4.0
с 3 и более детьми	10	54	-	-	-	8	2	5.4
в них детей		32	-	-	-	24	8	
Домохозяйства, состоящие из матери (отца) с детьми, одного из родителей матери (отца) (или без него), прочих родственников (или без них) и не родственников (или без них)	648	2351	-	345	228	57	18	3.6
из них с детьми до 18 лет	410	1571	-	163	176	55	16	3.8
с 1 ребенком	296	1051	-	152	126	17	1	3.6
с 2 детьми	91	393	-	11	45	30	5	4.3
с 3 и более детьми	23	127	-	-	5	8	10	5.5
в них детей		78	-	-	15	24	39	
Прочие домохозяйства	2710	7761	1610	484	329	165	122	2.9
из них с детьми до 18 лет	1014	3723	311	206	259	137	101	3.7
с 1 ребенком	725	2221	309	153	189	62	12	3.1
с 2 детьми	217	964	2	52	66	63	34	4.4
с 3 и более детьми	72	538	-	1	4	12	55	7.5
в них детей		316	-	3	12	37	264	
г. Усть-Илимск								
Все домохозяйства	26508	77888	11140	8594	4890	1324	560	2.9
из них с детьми до 18 лет	12582	44309	1703	5172	3962	1208	537	3.5
с 1 ребенком	8725	27587	1701	4754	1590	550	130	3.2
с 2 детьми	3377	14001	2	417	2330	409	219	4.1
с 3 и более детьми	480	2721	-	1	42	249	188	5.7
в них детей		1553	-	3	126	753	671	
Домохозяйства, состоящие из одной супружеской пары, родственников (или без них) и не родственников (или без них)	18198	55120	6449	6421	4098	930	300	3.0

из них с детьми до 18 лет	8329	31081	-	3785	3402	849	293	3.7
с 1 ребенком	5446	18431	-	3785	1289	320	52	3.4
с 2 детьми	2540	10713	-	-	2113	321	106	4.2
с 3 и более детьми	343	1937	-	-	-	208	135	5.6
в них детей		1095	-	-	-	624	471	
Домохозяйства, состоящие из одной супружеской пары с детьми и без детей	15364	43404	6449	5600	2942	317	56	2.8
из них с детьми до 18 лет	6506	22807	-	3632	2529	292	53	3.5
с 1 ребенком	4110	12847	-	3632	441	35	2	3.1
с 2 детьми	2150	8667	-	-	2088	57	5	4.0
с 3 и более детьми	246	1293	-	-	-	200	46	5.3
в них детей		784	-	-	-	600	184	
Домохозяйства, состоящие из одной супружеской пары с детьми и без детей и одного из родителей супругов	905	3537	-	335	357	178	35	3.9
из них с детьми до 18 лет	471	2114	-	-	279	158	34	4.5
с 1 ребенком	316	1304	-	-	279	34	3	4.1
с 2 детьми	133	675	-	-	-	124	9	5.1
с 3 и более детьми	22	135	-	-	-	-	22	6.1
в них детей		69	-	-	-	-	69	
Домохозяйства, состоящие из одной супружеской пары с детьми и без детей и матери (отца) с детьми	816	3690	-	-	488	248	80	4.5
из них с детьми до 18 лет	761	3463	-	-	440	241	80	4.6
с 1 ребенком	616	2663	-	-	440	156	20	4.3
с 2 детьми	119	635	-	-	-	85	34	5.3
с 3 и более детьми	26	165	-	-	-	-	26	6.3
в них детей		83	-	-	-	-	83	
Прочие домохозяйства, состоящие из одной супружеской пары	1113	4489	-	486	311	187	129	4.0
из них с детьми до 18 лет	591	2697	-	153	154	158	126	4.6
с 1 ребенком	404	1617	-	153	129	95	27	4.0
с 2 детьми	138	736	-	-	25	55	58	5.3
с 3 и более детьми	49	344	-	-	-	8	41	7.0
в них детей		159	-	-	-	24	135	
Домохозяйства, состоящие из двух супружеских пар, родственников (или без них) и не родственников (или без них)	433	2342	-	-	79	181	173	5.4
из них с детьми до 18 лет	332	1908	-	-	-	166	166	5.7
с 1 ребенком	221	1167	-	-	-	166	55	5.3
с 2 детьми	94	598	-	-	-	-	94	6.4
с 3 и более детьми	17	143	-	-	-	-	17	8.4
в них детей		56	-	-	-	-	56	
Домохозяйства, состоящие из супружеской пары с детьми и без детей, с обоими родителями одного из супругов с детьми и без детей	357	1834	-	-	78	171	108	5.1
из них с детьми до 18 лет	266	1456	-	-	-	159	107	5.5
с 1 ребенком	191	987	-	-	-	159	32	5.2
с 2 детьми	70	433	-	-	-	-	70	6.2
с 3 и более детьми	5	36	-	-	-	-	5	7.2
в них детей		15	-	-	-	-	15	
Домохозяйства, состоящие из супружеской пары с детьми и без детей, с обоими родителями одного из супругов с детьми и без детей, прочих родственников (или без них) и не родственников (или без них)	50	340	-	-	-	4	46	6.8
из них с детьми до 18 лет	41	288	-	-	-	1	40	7.0
с 1 ребенком	22	138	-	-	-	1	21	6.3
с 2 детьми	11	77	-	-	-	-	11	7.0
с 3 и более детьми	8	73	-	-	-	-	8	9.1
в них детей		28	-	-	-	-	28	
Прочие домохозяйства, состоящие из двух	26	168	-	-	1	6	19	6.5

супружеских пар									
из них с детьми до 18 лет	25	164	-	-	-	6	19	6.6	
с 1 ребенком	8	42	-	-	-	6	2	5.3	
с 2 детьми	13	88	-	-	-	-	13	6.8	
с 3 и более детьми	4	34	-	-	-	-	4	8.5	
в них детей		13	-	-	-	-	13		
Домохозяйства, состоящие из трех и более супружеских пар, родственников (или без них) и не родственников (или без них)	10	83	-	-	-	-	10	8.3	
из них с детьми до 18 лет	9	77	-	-	-	-	9	8.6	
с 1 ребенком	2	14	-	-	-	-	2	7.0	
с 2 детьми	4	33	-	-	-	-	4	8.3	
с 3 и более детьми	3	30	-	-	-	-	3	10.0	
в них детей		9	-	-	-	-	9		
Домохозяйства, состоящие из матери с детьми	4149	9341	3242	802	83	15	7	2.3	
из них с детьми до 18 лет	1978	4666	1379	514	67	12	6	2.4	
с 1 ребенком	1550	3296	1379	153	14	2	2	2.1	
с 2 детьми	379	1157	-	361	16	2	-	3.1	
с 3 и более детьми	49	213	-	-	37	8	4	4.3	
в них детей		159	-	-	111	30	18		
Домохозяйства, состоящие из отца с детьми	299	654	249	45	4	1	-	2.2	
из них с детьми до 18 лет	83	191	61	19	3	-	-	2.3	
с 1 ребенком	69	148	61	6	2	-	-	2.1	
с 2 детьми	13	39	-	13	-	-	-	3.0	
с 3 и более детьми	1	4	-	-	1	-	-	4.0	
в них детей		3	-	-	3	-	-		
Домохозяйства, состоящие из матери (отца) с детьми и одного из родителей матери (отца)	802	2565	-	668	113	18	3	3.2	
из них с детьми до 18 лет	662	2126	-	547	94	18	3	3.2	
с 1 ребенком	566	1719	-	547	17	2	-	3.0	
с 2 детьми	83	338	-	-	77	6	-	4.1	
с 3 и более детьми	13	69	-	-	-	10	3	5.3	
в них детей		42	-	-	-	30	12		
Домохозяйства, состоящие из матери (отца) с детьми, одного из родителей матери (отца) (или без него), прочих родственников (или без них) и не родственников (или без них)	458	1650	-	252	157	39	10	3.6	
из них с детьми до 18 лет	295	1106	-	133	121	33	8	3.7	
с 1 ребенком	209	728	-	124	75	9	1	3.5	
с 2 детьми	72	300	-	9	45	17	1	4.2	
с 3 и более детьми	14	78	-	-	1	7	6	5.6	
в них детей		45	-	-	3	21	21		
Прочие домохозяйства	2159	6133	1200	406	356	140	57	2.8	
из них с детьми до 18 лет	894	3154	263	174	275	130	52	3.5	
с 1 ребенком	662	2084	261	139	193	51	18	3.1	
с 2 детьми	192	823	2	34	79	63	14	4.3	
с 3 и более детьми	40	247	-	1	3	16	20	6.2	
в них детей		144	-	3	9	48	84		
г. Черемхово									
Все домохозяйства	15337	46502	6261	4702	2987	907	480	3.0	
из них с детьми до 18 лет	7672	28109	935	2913	2533	832	459	3.7	
с 1 ребенком	4734	14892	927	2610	871	256	70	3.1	
с 2 детьми	2299	9454	8	294	1603	276	118	4.1	
с 3 и более детьми	639	3763	-	9	59	300	271	5.9	
в них детей		2308	-	27	177	907	1197		
Домохозяйства, состоящие из одной супружеской пары, родственников (или без них) и не родственников (или без них)	10140	32111	3337	3305	2484	711	303	3.2	
из них с детьми до 18 лет	5111	19879	-	2012	2149	657	293	3.9	
с 1 ребенком	2904	9846	-	2012	689	170	33	3.4	
с 2 детьми	1755	7399	-	-	1460	231	64	4.2	
с 3 и более детьми	452	2634	-	-	-	256	196	5.8	
в них детей		1553	-	-	-	768	785		

Домохозяйства, состоящие из одной супружеской пары с детьми и без детей	8470	25005	3337	2808	1884	343	98	3.0
из них с детьми до 18 лет	4012	14721	-	1904	1691	321	96	3.7
с 1 ребенком	2210	6976	-	1904	270	32	4	3.2
с 2 детьми	1480	5987	-	-	1421	53	6	4.0
с 3 и более детьми	322	1758	-	-	-	236	86	5.5
в них детей		1086	-	-	-	708	378	
Домохозяйства, состоящие из одной супружеской пары с детьми и без детей и одного из родителей супругов	499	2037	-	156	198	112	33	4.1
из них с детьми до 18 лет	292	1356	-	-	156	103	33	4.6
с 1 ребенком	172	707	-	-	156	14	2	4.1
с 2 детьми	91	457	-	-	-	89	2	5.0
с 3 и более детьми	29	192	-	-	-	-	29	6.6
в них детей		102	-	-	-	-	102	
Домохозяйства, состоящие из одной супружеской пары с детьми и без детей и матери (отца) с детьми	325	1508	-	-	178	105	42	4.6
из них с детьми до 18 лет	305	1422	-	-	164	99	42	4.7
с 1 ребенком	233	1010	-	-	164	60	9	4.3
с 2 детьми	56	300	-	-	-	39	17	5.4
с 3 и более детьми	16	112	-	-	-	-	16	7.0
в них детей		56	-	-	-	-	56	
Прочие домохозяйства, состоящие из одной супружеской пары	846	3561	-	341	224	151	130	4.2
из них с детьми до 18 лет	502	2380	-	108	138	134	122	4.7
с 1 ребенком	289	1153	-	108	99	64	18	4.0
с 2 детьми	128	655	-	-	39	50	39	5.1
с 3 и более детьми	85	572	-	-	-	20	65	6.7
в них детей		309	-	-	-	60	249	
Домохозяйства, состоящие из двух супружеских пар, родственников (или без них) и не родственников (или без них)	171	983	-	-	24	62	85	5.7
из них с детьми до 18 лет	141	855	-	-	-	57	84	6.1
с 1 ребенком	87	474	-	-	-	57	30	5.4
с 2 детьми	40	259	-	-	-	-	40	6.5
с 3 и более детьми	14	122	-	-	-	-	14	8.7
в них детей		51	-	-	-	-	51	
Домохозяйства, состоящие из супружеской пары с детьми и без детей, с обоими родителями одного из супругов с детьми и без детей	127	676	-	-	22	56	49	5.3
из них с детьми до 18 лет	102	573	-	-	-	53	49	5.6
с 1 ребенком	70	371	-	-	-	53	17	5.3
с 2 детьми	31	195	-	-	-	-	31	6.3
с 3 и более детьми	1	7	-	-	-	-	1	7.0
в них детей		3	-	-	-	-	3	
Домохозяйства, состоящие из супружеской пары с детьми и без детей, с обоими родителями одного из супругов с детьми и без детей, прочих родственников (или без них) и не родственников (или без них)	29	207	-	-	-	3	26	7.1
из них с детьми до 18 лет	27	197	-	-	-	1	26	7.3
с 1 ребенком	14	88	-	-	-	1	13	6.3
с 2 детьми	5	36	-	-	-	-	5	7.2
с 3 и более детьми	8	73	-	-	-	-	8	9.1
в них детей		32	-	-	-	-	32	
Прочие домохозяйства, состоящие из двух супружеских пар	15	100	-	-	2	3	10	6.7
из них с детьми до 18 лет	12	85	-	-	-	3	9	7.1
с 1 ребенком	3	15	-	-	-	3	-	5.0
с 2 детьми	4	28	-	-	-	-	4	7.0
с 3 и более детьми	5	42	-	-	-	-	5	8.4

в них детей		16	-	-	-	-	16	
Домохозяйства, состоящие из трех и более супружеских пар, родственников (или без них) и не родственников (или без них)	3	30	-	-	-	-	3	10.0
из них с детьми до 18 лет	3	30	-	-	-	-	3	10.0
с 1 ребенком	-	-	-	-	-	-	-	-
с 2 детьми	2	18	-	-	-	-	2	9.0
с 3 и более детьми	1	12	-	-	-	-	1	12.0
в них детей		4	-	-	-	-	4	
Домохозяйства, состоящие из матери с детьми	2645	6133	1959	562	102	16	6	2.3
из них с детьми до 18 лет	1233	3089	738	397	79	13	6	2.5
с 1 ребенком	894	1954	738	147	8	1	-	2.2
с 2 детьми	276	858	-	250	23	2	1	3.1
с 3 и более детьми	63	277	-	-	48	10	5	4.4
в них детей		201	-	-	144	34	23	
Домохозяйства, состоящие из отца с детьми	218	480	183	30	3	-	2	2.2
из них с детьми до 18 лет	63	152	43	16	3	-	1	2.4
с 1 ребенком	48	101	43	5	-	-	-	2.1
с 2 детьми	12	37	-	11	1	-	-	3.1
с 3 и более детьми	3	14	-	-	2	-	1	4.7
в них детей		10	-	-	6	-	4	
Домохозяйства, состоящие из матери (отца) с детьми и одного из родителей матери (отца)	527	1751	-	401	97	19	10	3.3
из них с детьми до 18 лет	413	1392	-	303	82	18	10	3.4
с 1 ребенком	322	986	-	303	18	1	-	3.1
с 2 детьми	66	267	-	-	64	1	1	4.0
с 3 и более детьми	25	139	-	-	-	16	9	5.6
в них детей		82	-	-	-	48	34	
Домохозяйства, состоящие из матери (отца) с детьми, одного из родителей матери (отца) (или без него), прочих родственников (или без них) и не родственников (или без них)	377	1395	-	190	135	38	14	3.7
из них с детьми до 18 лет	263	1019	-	106	108	36	13	3.9
с 1 ребенком	170	593	-	94	70	5	1	3.5
с 2 детьми	65	272	-	12	33	19	1	4.2
с 3 и более детьми	28	154	-	-	5	12	11	5.5
в них детей		97	-	-	15	37	45	
Прочие домохозяйства	1256	3619	782	214	142	61	57	2.9
из них с детьми до 18 лет	445	1693	154	79	112	51	49	3.8
с 1 ребенком	309	938	146	49	86	22	6	3.0
с 2 детьми	83	344	8	21	22	23	9	4.1
с 3 и более детьми	53	411	-	9	4	6	34	7.8
в них детей		310	-	27	12	20	251	310
Муниципальные районы								
Ангарское МО								
Все домохозяйства	72048	214213	29487	23333	13639	3827	1762	3.0
из них с детьми до 18 лет	33031	117801	4398	13109	10533	3322	1669	3.6
с 1 ребенком	23280	74782	4358	12125	4803	1570	424	3.2
с 2 детьми	8504	35755	40	967	5624	1194	679	4.2
с 3 и более детьми	1247	7264	-	17	106	558	566	5.8
в них детей		4109	-	51	320	1689	2049	
Домохозяйства, состоящие из одной супружеской пары, родственников (или без них) и не родственников (или без них)	46700	145630	14802	16705	11432	2800	961	3.1
из них с детьми до 18 лет	21565	81719	-	9228	8973	2448	916	3.8
с 1 ребенком	14312	49438	-	9228	3894	997	193	3.5
с 2 детьми	6410	27415	-	-	5079	981	350	4.3
с 3 и более детьми	843	4866	-	-	-	470	373	5.8
в них детей		2735	-	-	-	1410	1325	
Домохозяйства, состоящие из одной супружеской пары с детьми и без детей	37946	108912	14802	14399	7816	790	139	2.9
из них с детьми до 18 лет	16223	56976	-	8934	6462	696	131	3.5

с 1 ребенком	10514	33223	-	8934	1485	90	5	3.2
с 2 детьми	5158	20834	-	-	4977	164	17	4.0
с 3 и более детьми	551	2919	-	-	-	442	109	5.3
в них детей		1776	-	-	-	1326	450	
Домохозяйства, состоящие из одной супружеской пары с детьми и без детей и одного из родителей супругов	2689	10744	-	825	1173	597	94	4.0
из них с детьми до 18 лет	1525	6831	-	-	914	519	92	4.5
с 1 ребенком	1025	4224	-	-	914	99	12	4.1
с 2 детьми	431	2169	-	-	-	420	11	5.0
с 3 и более детьми	69	438	-	-	-	-	69	6.3
в них детей		225	-	-	-	-	225	
Домохозяйства, состоящие из одной супружеской пары с детьми и без детей и матери (отца) с детьми	2029	9299	-	-	1132	665	232	4.6
из них с детьми до 18 лет	1823	8431	-	-	965	631	227	4.6
с 1 ребенком	1459	6391	-	-	965	440	54	4.4
с 2 детьми	303	1642	-	-	-	191	112	5.4
с 3 и более детьми	61	398	-	-	-	-	61	6.5
в них детей		194	-	-	-	-	194	
Прочие домохозяйства, состоящие из одной супружеской пары	4036	16675	-	1481	1311	748	496	4.1
из них с детьми до 18 лет	1994	9481	-	294	632	602	466	4.8
с 1 ребенком	1314	5600	-	294	530	368	122	4.3
с 2 детьми	518	2770	-	-	102	206	210	5.3
с 3 и более детьми	162	1111	-	-	-	28	134	6.9
в них детей		540	-	-	-	84	456	
Домохозяйства, состоящие из двух супружеских пар, родственников (или без них) и не родственников (или без них)	1194	6577	-	-	199	477	518	5.5
из них с детьми до 18 лет	880	5176	-	-	-	387	493	5.9
с 1 ребенком	573	3084	-	-	-	387	186	5.4
с 2 детьми	250	1601	-	-	-	-	250	6.4
с 3 и более детьми	57	491	-	-	-	-	57	8.6
в них детей		201	-	-	-	-	201	
Домохозяйства, состоящие из супружеской пары с детьми и без детей, с обоими родителями одного из супругов с детьми и без детей	933	4866	-	-	190	435	308	5.2
из них с детьми до 18 лет	672	3743	-	-	-	371	301	5.6
с 1 ребенком	475	2488	-	-	-	371	104	5.2
с 2 детьми	175	1078	-	-	-	-	175	6.2
с 3 и более детьми	22	177	-	-	-	-	22	8.0
в них детей		79	-	-	-	-	79	
Домохозяйства, состоящие из супружеской пары с детьми и без детей, с обоими родителями одного из супругов с детьми и без детей, прочих родственников (или без них) и не родственников (или без них)	184	1227	-	-	-	25	159	6.7
из них с детьми до 18 лет	154	1066	-	-	-	6	148	6.9
с 1 ребенком	79	490	-	-	-	6	73	6.2
с 2 детьми	53	377	-	-	-	-	53	7.1
с 3 и более детьми	22	199	-	-	-	-	22	9.0
в них детей		76	-	-	-	-	76	
Прочие домохозяйства, состоящие из двух супружеских пар	77	484	-	-	9	17	51	6.3
из них с детьми до 18 лет	54	367	-	-	-	10	44	6.8
с 1 ребенком	19	106	-	-	-	10	9	5.6
с 2 детьми	22	146	-	-	-	-	22	6.6
с 3 и более детьми	13	115	-	-	-	-	13	8.8

в них детей		46	-	-	-	-	46	
Домохозяйства, состоящие из трех и более супружеских пар, родственников (или без них) и не родственников (или без них)	30	272	-	-	-	-	30	9.1
из них с детьми до 18 лет	28	260	-	-	-	-	28	9.3
с 1 ребенком	8	59	-	-	-	-	8	7.4
с 2 детьми	5	44	-	-	-	-	5	8.8
с 3 и более детьми	15	157	-	-	-	-	15	10.5
в них детей		55	-	-	-	-	55	
Домохозяйства, состоящие из матери с детьми	12891	28820	10196	2415	232	37	11	2.2
из них с детьми до 18 лет	5298	12557	3607	1476	173	33	9	2.4
с 1 ребенком	4264	9240	3607	611	39	5	2	2.2
с 2 детьми	925	2844	-	865	54	4	2	3.1
с 3 и более детьми	109	473	-	-	80	24	5	4.3
в них детей		347	-	-	240	84	23	
Домохозяйства, состоящие из отца с детьми	1213	2646	1017	174	20	2	-	2.2
из них с детьми до 18 лет	417	925	342	60	14	1	-	2.2
с 1 ребенком	372	776	342	28	2	-	-	2.1
с 2 детьми	34	104	-	32	2	-	-	3.1
с 3 и более детьми	11	45	-	-	10	1	-	4.1
в них детей		33	-	-	30	3	-	
Домохозяйства, состоящие из матери (отца) с детьми и одного из родителей матери (отца)	2903	9330	-	2359	484	47	13	3.2
из них с детьми до 18 лет	2099	6823	-	1645	399	42	13	3.3
с 1 ребенком	1762	5415	-	1645	108	7	2	3.1
с 2 детьми	305	1235	-	-	291	13	1	4.0
с 3 и более детьми	32	173	-	-	-	22	10	5.4
в них детей		105	-	-	-	66	39	
Домохозяйства, состоящие из матери (отца) с детьми, одного из родителей матери (отца) (или без него), прочих родственников (или без них) и не родственников (или без них)	1793	6534	-	944	625	169	55	3.6
из них с детьми до 18 лет	1110	4251	-	456	459	146	49	3.8
с 1 ребенком	844	2998	-	442	345	50	7	3.6
с 2 детьми	202	890	-	14	105	73	10	4.4
с 3 и более детьми	64	363	-	-	9	23	32	5.7
в них детей		218	-	-	27	72	119	
Прочие домохозяйства	5324	14404	3472	736	647	295	174	2.7
из них с детьми до 18 лет	1634	6090	449	244	515	265	161	3.7
с 1 ребенком	1145	3772	409	171	415	124	26	3.3
с 2 детьми	373	1622	40	56	93	123	61	4.3
с 3 и более детьми	116	696	-	17	7	18	74	6.0
в них детей		415	-	51	23	54	287	
Балаганский район								
Все домохозяйства	2542	8564	856	650	583	282	171	3.4
из них с детьми до 18 лет	1335	5545	81	360	469	257	168	4.2
с 1 ребенком	672	2354	81	317	160	85	29	3.5
с 2 детьми	489	2138	-	43	304	86	56	4.4
с 3 и более детьми	174	1053	-	-	5	86	83	6.1
в них детей		602	-	-	15	258	329	
Домохозяйства, состоящие из одной супружеской пары, родственников (или без них) и не родственников (или без них)	1852	6419	525	477	502	230	118	3.5
из них с детьми до 18 лет	995	4237	-	259	409	210	117	4.3
с 1 ребенком	460	1673	-	259	131	50	20	3.6
с 2 детьми	389	1718	-	-	278	75	36	4.4
с 3 и более детьми	146	846	-	-	-	85	61	5.8
в них детей		487	-	-	-	255	232	
Домохозяйства, состоящие из одной супружеской пары с детьми и без детей	1405	4345	525	387	359	112	22	3.1

из них с детьми до 18 лет	678	2629	-	237	314	106	21	3.9
с 1 ребенком	291	939	-	237	44	8	2	3.2
с 2 детьми	290	1181	-	-	270	19	1	4.1
с 3 и более детьми	97	509	-	-	-	79	18	5.2
в них детей		308	-	-	-	237	71	
Домохозяйства, состоящие из одной супружеской пары с детьми и без детей и одного из родителей супругов	118	497	-	37	34	37	10	4.2
из них с детьми до 18 лет	67	325	-	-	25	32	10	4.9
с 1 ребенком	32	136	-	-	25	6	1	4.3
с 2 детьми	28	145	-	-	-	26	2	5.2
с 3 и более детьми	7	44	-	-	-	-	7	6.3
в них детей		21	-	-	-	-	21	
Домохозяйства, состоящие из одной супружеской пары с детьми и без детей и матери (отца) с детьми	92	447	-	-	43	27	22	4.9
из них с детьми до 18 лет	87	426	-	-	39	26	22	4.9
с 1 ребенком	62	278	-	-	39	16	7	4.5
с 2 детьми	22	126	-	-	-	10	12	5.7
с 3 и более детьми	3	22	-	-	-	-	3	7.3
в них детей		9	-	-	-	-	9	
Прочие домохозяйства, состоящие из одной супружеской пары	237	1130	-	53	66	54	64	4.8
из них с детьми до 18 лет	163	857	-	22	31	46	64	5.3
с 1 ребенком	75	320	-	22	23	20	10	4.3
с 2 детьми	49	266	-	-	8	20	21	5.4
с 3 и более детьми	39	271	-	-	-	6	33	6.9
в них детей		149	-	-	-	18	131	
Домохозяйства, состоящие из двух супружеских пар, родственников (или без них) и не родственников (или без них)	68	405	-	-	6	28	34	6.0
из них с детьми до 18 лет	59	365	-	-	-	26	33	6.2
с 1 ребенком	32	166	-	-	-	26	6	5.2
с 2 детьми	14	96	-	-	-	-	14	6.9
с 3 и более детьми	13	103	-	-	-	-	13	7.9
в них детей		43	-	-	-	-	43	
Домохозяйства, состоящие из супружеской пары с детьми и без детей, с обоими родителями одного из супругов с детьми и без детей	52	289	-	-	6	27	19	5.6
из них с детьми до 18 лет	45	260	-	-	-	26	19	5.8
с 1 ребенком	29	148	-	-	-	26	3	5.1
с 2 детьми	9	60	-	-	-	-	9	6.7
с 3 и более детьми	7	52	-	-	-	-	7	7.4
в них детей		22	-	-	-	-	22	
Домохозяйства, состоящие из супружеской пары с детьми и без детей, с обоими родителями одного из супругов с детьми и без детей, прочих родственников (или без них) и не родственников (или без них)	14	100	-	-	-	1	13	7.1
из них с детьми до 18 лет	12	89	-	-	-	-	12	7.4
с 1 ребенком	3	18	-	-	-	-	3	6.0
с 2 детьми	4	29	-	-	-	-	4	7.3
с 3 и более детьми	5	42	-	-	-	-	5	8.4
в них детей		17	-	-	-	-	17	
Прочие домохозяйства, состоящие из двух супружеских пар	2	16	-	-	-	-	2	8.0
из них с детьми до 18 лет	2	16	-	-	-	-	2	8.0
с 1 ребенком	-	-	-	-	-	-	-	-
с 2 детьми	1	7	-	-	-	-	1	7.0
с 3 и более детьми	1	9	-	-	-	-	1	9.0
в них детей		4	-	-	-	-	4	

Домохозяйства, состоящие из трех и более супружеских пар, родственников (или без них) и не родственников (или без них)	-	-	-	-	-	-	-	-
из них с детьми до 18 лет	-	-	-	-	-	-	-	-
с 1 ребенком	-	-	-	-	-	-	-	-
с 2 детьми	-	-	-	-	-	-	-	-
с 3 и более детьми	-	-	-	-	-	-	-	-
в них детей	-	-	-	-	-	-	-	-
Домохозяйства, состоящие из матери с детьми	334	793	238	74	17	4	1	2.4
из них с детьми до 18 лет	131	347	68	47	12	3	1	2.6
с 1 ребенком	84	188	68	12	4	-	-	2.2
с 2 детьми	41	131	-	35	4	2	-	3.2
с 3 и более детьми	6	28	-	-	4	1	1	4.7
в них детей	-	20	-	-	12	3	5	-
Домохозяйства, состоящие из отца с детьми	30	69	22	7	1	-	-	2.3
из них с детьми до 18 лет	12	29	8	3	1	-	-	2.4
с 1 ребенком	11	26	8	2	1	-	-	2.4
с 2 детьми	1	3	-	1	-	-	-	3.0
с 3 и более детьми	-	-	-	-	-	-	-	-
в них детей	-	-	-	-	-	-	-	-
Домохозяйства, состоящие из матери (отца) с детьми и одного из родителей матери (отца)	65	217	-	48	14	2	1	3.3
из них с детьми до 18 лет	47	159	-	34	10	2	1	3.4
с 1 ребенком	35	106	-	34	1	-	-	3.0
с 2 детьми	11	46	-	-	9	2	-	4.2
с 3 и более детьми	1	7	-	-	-	-	1	7.0
в них детей	-	5	-	-	-	-	5	-
Домохозяйства, состоящие из матери (отца) с детьми, одного из родителей матери (отца) (или без него), прочих родственников (или без них) и не родственников (или без них)	60	231	-	26	20	11	3	3.9
из них с детьми до 18 лет	43	175	-	13	17	10	3	4.1
с 1 ребенком	26	103	-	10	8	7	1	4.0
с 2 детьми	16	68	-	3	8	3	2	4.3
с 3 и более детьми	1	4	-	-	1	-	-	4.0
в них детей	-	3	-	-	3	-	-	-
Прочие домохозяйства	133	430	71	18	23	7	14	3.2
из них с детьми до 18 лет	48	233	5	4	20	6	13	4.9
с 1 ребенком	24	92	5	-	15	2	2	3.8
с 2 детьми	17	76	-	4	5	4	4	4.5
с 3 и более детьми	7	65	-	-	-	-	7	9.3
в них детей	-	44	-	-	-	-	44	-
МО г. Бодайбо и района								
Все домохозяйства	6908	20453	2962	2141	1255	364	186	3.0
из них с детьми до 18 лет	3529	12555	455	1465	1097	336	176	3.6
с 1 ребенком	2260	6980	454	1304	371	114	17	3.1
с 2 детьми	1016	4126	1	160	702	102	51	4.1
с 3 и более детьми	253	1449	-	1	24	120	108	5.7
в них детей	-	877	-	3	72	364	438	-
Домохозяйства, состоящие из одной супружеской пары, родственников (или без них) и не родственников (или без них)	4841	14865	1764	1594	1079	277	127	3.1
из них с детьми до 18 лет	2418	9191	-	1077	959	260	122	3.8
с 1 ребенком	1465	4874	-	1077	310	68	10	3.3
с 2 детьми	766	3223	-	-	649	87	30	4.2
с 3 и более детьми	187	1094	-	-	-	105	82	5.9
в них детей	-	645	-	-	-	315	330	-
Домохозяйства, состоящие из одной супружеской пары с детьми и без детей	4197	12103	1764	1409	845	138	41	2.9
из них с детьми до 18 лет	1969	7083	-	1031	770	130	38	3.6

трех и более супружеских пар, родственников (или без них) и не родственников (или без них)								
из них с детьми до 18 лет	-	-	-	-	-	-	-	-
с 1 ребенком	-	-	-	-	-	-	-	-
с 2 детьми	-	-	-	-	-	-	-	-
с 3 и более детьми	-	-	-	-	-	-	-	-
в них детей	-	-	-	-	-	-	-	-
Домохозяйства, состоящие из матери с детьми	1107	2608	796	253	41	12	5	2.4
из них с детьми до 18 лет	633	1590	383	198	38	9	5	2.5
с 1 ребенком	450	974	383	61	5	1	-	2.2
с 2 детьми	152	473	-	137	13	2	-	3.1
с 3 и более детьми	31	143	-	-	20	6	5	4.6
в них детей		104	-	-	60	21	23	
Домохозяйства, состоящие из отца с детьми	117	268	93	17	5	1	1	2.3
из них с детьми до 18 лет	39	103	23	10	4	1	1	2.6
с 1 ребенком	29	66	23	4	2	-	-	2.3
с 2 детьми	8	26	-	6	2	-	-	3.3
с 3 и более детьми	2	11	-	-	-	1	1	5.5
в них детей		8	-	-	-	4	4	
Домохозяйства, состоящие из матери (отца) с детьми и одного из родителей матери (отца)	157	524	-	117	33	3	4	3.3
из них с детьми до 18 лет	135	456	-	97	31	3	4	3.4
с 1 ребенком	104	322	-	97	5	1	1	3.1
с 2 детьми	27	109	-	-	26	1	-	4.0
с 3 и более детьми	4	25	-	-	-	1	3	6.3
в них детей		17	-	-	-	3	14	
Домохозяйства, состоящие из матери (отца) с детьми, одного из родителей матери (отца) (или без него), прочих родственников (или без них) и не родственников (или без них)	122	435	-	73	33	12	4	3.6
из них с детьми до 18 лет	86	317	-	45	26	12	3	3.7
с 1 ребенком	61	206	-	40	19	2	-	3.4
с 2 детьми	17	68	-	5	7	5	-	4.0
с 3 и более детьми	8	43	-	-	-	5	3	5.4
в них детей		25	-	-	-	15	10	
Прочие домохозяйства	490	1344	309	87	54	24	16	2.7
из них с детьми до 18 лет	160	561	49	38	39	20	14	3.5
с 1 ребенком	115	352	48	25	30	11	1	3.1
с 2 детьми	29	117	1	12	5	7	4	4.0
с 3 и более детьми	16	92	-	1	4	2	9	5.8
в них детей		60	-	3	12	6	39	
Братский район								
Все домохозяйства	16261	49966	6697	4639	3105	1145	675	3.1
из них с детьми до 18 лет	7689	29436	702	2713	2561	1057	656	3.8
с 1 ребенком	4573	15078	698	2463	912	378	122	3.3
с 2 детьми	2376	10056	4	249	1600	306	217	4.2
с 3 и более детьми	740	4302	-	1	49	373	317	5.8
в них детей		2568	-	3	147	1130	1288	
Домохозяйства, состоящие из одной супружеской пары, родственников (или без них) и не родственников (или без них)	12157	38177	4456	3598	2716	936	451	3.1
из них с детьми до 18 лет	5604	22353	-	2032	2263	869	440	4.0
с 1 ребенком	3152	10991	-	2032	786	266	68	3.5
с 2 детьми	1876	8059	-	-	1477	271	128	4.3
с 3 и более детьми	576	3303	-	-	-	332	244	5.7
в них детей		1951	-	-	-	996	955	
Домохозяйства, состоящие из одной супружеской пары с детьми и без детей	10082	29204	4456	3028	2003	446	149	2.9
из них с детьми до 18 лет	4221	15768	-	1901	1751	424	145	3.7
с 1 ребенком	2269	7228	-	1901	321	41	6	3.2

с 2 детьми	1505	6108	-	-	1430	63	12	4.1
с 3 и более детьми	447	2432	-	-	-	320	127	5.4
в них детей		1501	-	-	-	960	541	
Домохозяйства, состоящие из одной супружеской пары с детьми и без детей и одного из родителей супругов	592	2396	-	205	215	126	46	4.0
из них с детьми до 18 лет	322	1511	-	-	159	118	45	4.7
с 1 ребенком	194	816	-	-	159	30	5	4.2
с 2 детьми	95	482	-	-	-	88	7	5.1
с 3 и более детьми	33	213	-	-	-	-	33	6.5
в них детей		111	-	-	-	-	111	
Домохозяйства, состоящие из одной супружеской пары с детьми и без детей и матери (отца) с детьми	498	2380	-	-	235	176	87	4.8
из них с детьми до 18 лет	472	2272	-	-	212	174	86	4.8
с 1 ребенком	336	1488	-	-	212	105	19	4.4
с 2 детьми	108	585	-	-	-	69	39	5.4
с 3 и более детьми	28	199	-	-	-	-	28	7.1
в них детей		102	-	-	-	-	102	
Прочие домохозяйства, состоящие из одной супружеской пары	985	4197	-	365	263	188	169	4.3
из них с детьми до 18 лет	589	2802	-	131	141	153	164	4.8
с 1 ребенком	353	1459	-	131	94	90	38	4.1
с 2 детьми	168	884	-	-	47	51	70	5.3
с 3 и более детьми	68	459	-	-	-	12	56	6.8
в них детей		237	-	-	-	36	201	
Домохозяйства, состоящие из двух супружеских пар, родственников (или без них) и не родственников (или без них)	281	1615	-	-	38	96	147	5.7
из них с детьми до 18 лет	225	1369	-	-	-	82	143	6.1
с 1 ребенком	129	700	-	-	-	82	47	5.4
с 2 детьми	72	469	-	-	-	-	72	6.5
с 3 и более детьми	24	200	-	-	-	-	24	8.3
в них детей		85	-	-	-	-	85	
Домохозяйства, состоящие из супружеской пары с детьми и без детей, с обоими родителями одного из супругов с детьми и без детей	215	1151	-	-	36	90	89	5.4
из них с детьми до 18 лет	166	940	-	-	-	79	87	5.7
с 1 ребенком	106	559	-	-	-	79	27	5.3
с 2 детьми	48	292	-	-	-	-	48	6.1
с 3 и более детьми	12	89	-	-	-	-	12	7.4
в них детей		39	-	-	-	-	39	
Домохозяйства, состоящие из супружеской пары с детьми и без детей, с обоими родителями одного из супругов с детьми и без детей, прочих родственников (или без них) и не родственников (или без них)	52	378	-	-	-	3	49	7.3
из них с детьми до 18 лет	48	356	-	-	-	1	47	7.4
с 1 ребенком	19	119	-	-	-	1	18	6.3
с 2 детьми	20	150	-	-	-	-	20	7.5
с 3 и более детьми	9	87	-	-	-	-	9	9.7
в них детей		36	-	-	-	-	36	
Прочие домохозяйства, состоящие из двух супружеских пар	14	86	-	-	2	3	9	6.1
из них с детьми до 18 лет	11	73	-	-	-	2	9	6.6
с 1 ребенком	4	22	-	-	-	2	2	5.5
с 2 детьми	4	27	-	-	-	-	4	6.8

с 3 и более детьми	3	24	-	-	-	-	3	8.0
в них детей		10	-	-	-	-	10	
Домохозяйства, состоящие из трех и более супружеских пар, родственников (или без них) и не родственников (или без них)	7	66	-	-	-	-	7	9.4
из них с детьми до 18 лет	7	66	-	-	-	-	7	9.4
с 1 ребенком	1	8	-	-	-	-	1	8.0
с 2 детьми	1	8	-	-	-	-	1	8.0
с 3 и более детьми	5	50	-	-	-	-	5	10.0
в них детей		17	-	-	-	-	17	
Домохозяйства, состоящие из матери с детьми	2165	5062	1572	476	101	13	3	2.3
из них с детьми до 18 лет	959	2439	553	310	82	12	2	2.5
с 1 ребенком	669	1470	553	100	16	-	-	2.2
с 2 детьми	233	724	-	210	21	2	-	3.1
с 3 и более детьми	57	245	-	-	45	10	2	4.3
в них детей		185	-	-	135	40	10	
Домохозяйства, состоящие из отца с детьми	223	508	171	45	4	3	-	2.3
из них с детьми до 18 лет	83	210	48	29	3	3	-	2.5
с 1 ребенком	59	133	48	8	2	1	-	2.3
с 2 детьми	22	68	-	21	-	1	-	3.1
с 3 и более детьми	2	9	-	-	1	1	-	4.5
в них детей		6	-	-	3	3	-	
Домохозяйства, состоящие из матери (отца) с детьми и одного из родителей матери (отца)	368	1210	-	283	67	15	3	3.3
из них с детьми до 18 лет	301	1000	-	224	60	14	3	3.3
с 1 ребенком	238	732	-	224	11	2	1	3.1
с 2 детьми	53	217	-	-	49	3	1	4.1
с 3 и более детьми	10	51	-	-	-	9	1	5.1
в них детей		30	-	-	-	27	3	
Домохозяйства, состоящие из матери (отца) с детьми, одного из родителей матери (отца) (или без него), прочих родственников (или без них) и не родственников (или без них)	270	970	-	155	85	18	12	3.6
из них с детьми до 18 лет	189	705	-	92	70	16	11	3.7
с 1 ребенком	133	456	-	85	40	7	1	3.4
с 2 детьми	40	160	-	7	28	3	2	4.0
с 3 и более детьми	16	89	-	-	2	6	8	5.6
в них детей		55	-	-	6	19	30	
Прочие домохозяйства	790	2358	498	82	94	64	52	3.0
из них с детьми до 18 лет	321	1294	101	26	83	61	50	4.0
с 1 ребенком	192	588	97	14	57	20	4	3.1
с 2 детьми	79	351	4	11	25	26	13	4.4
с 3 и более детьми	50	355	-	1	1	15	33	7.1
в них детей		239	-	3	3	45	188	
Жигаловский район								
Все домохозяйства	2696	8723	993	752	568	221	162	3.2
из них с детьми до 18 лет	1451	5785	99	472	515	206	159	4.0
с 1 ребенком	777	2616	99	432	146	70	30	3.4
с 2 детьми	483	2022	-	40	356	50	37	4.2
с 3 и более детьми	191	1147	-	-	13	86	92	6.0
в них детей		701	-	-	39	262	400	
Домохозяйства, состоящие из одной супружеской пары, родственников (или без них) и не родственников (или без них)	2073	6824	676	597	510	181	109	3.3
из них с детьми до 18 лет	1116	4558	-	370	468	171	107	4.1
с 1 ребенком	564	1967	-	370	133	48	13	3.5
с 2 детьми	404	1713	-	-	335	46	23	4.2
с 3 и более детьми	148	878	-	-	-	77	71	5.9
в них детей		530	-	-	-	231	299	
Домохозяйства, состоящие из одной супружеской пары с детьми и без детей	1713	5195	676	505	400	96	36	3.0
из них с детьми до 18 лет	842	3217	-	344	371	92	35	3.8
с 1 ребенком	408	1309	-	344	51	11	2	3.2

из них с детьми до 18 лет	-	-	-	-	-	-	-	-
с 1 ребенком	-	-	-	-	-	-	-	-
с 2 детьми	-	-	-	-	-	-	-	-
с 3 и более детьми	-	-	-	-	-	-	-	-
в них детей	-	-	-	-	-	-	-	-
Домохозяйства, состоящие из матери с детьми	306	724	216	73	13	3	1	2.4
из них с детьми до 18 лет	146	380	78	53	11	3	1	2.6
с 1 ребенком	94	204	78	16	-	-	-	2.2
с 2 детьми	40	124	-	37	2	1	-	3.1
с 3 и более детьми	12	52	-	-	9	2	1	4.3
в них детей		40	-	-	27	8	5	
Домохозяйства, состоящие из отца с детьми	35	80	29	3	2	1	-	2.3
из них с детьми до 18 лет	13	35	8	2	2	1	-	2.7
с 1 ребенком	9	19	8	1	-	-	-	2.1
с 2 детьми	1	3	-	1	-	-	-	3.0
с 3 и более детьми	3	13	-	-	2	1	-	4.3
в них детей		9	-	-	6	3	-	
Домохозяйства, состоящие из матери (отца) с детьми и одного из родителей матери (отца)	52	171	-	41	9	1	1	3.3
из них с детьми до 18 лет	42	141	-	31	9	1	1	3.4
с 1 ребенком	32	98	-	31	-	1	-	3.1
с 2 детьми	9	36	-	-	9	-	-	4.0
с 3 и более детьми	1	7	-	-	-	-	1	7.0
в них детей		5	-	-	-	-	5	
Домохозяйства, состоящие из матери (отца) с детьми, одного из родителей матери (отца) (или без него), прочих родственников (или без них) и не родственников (или без них)	56	220	-	27	15	8	6	3.9
из них с детьми до 18 лет	39	159	-	14	14	6	5	4.1
с 1 ребенком	19	65	-	13	4	2	-	3.4
с 2 детьми	10	41	-	1	8	-	1	4.1
с 3 и более детьми	10	53	-	-	2	4	4	5.3
в них детей		36	-	-	6	13	17	
Прочие домохозяйства	117	375	72	11	13	8	13	3.2
из них с детьми до 18 лет	47	222	13	2	11	8	13	4.7
с 1 ребенком	29	98	13	1	9	3	3	3.4
с 2 детьми	8	38	-	1	2	3	2	4.8
с 3 и более детьми	10	86	-	-	-	2	8	8.6
в них детей		58	-	-	-	7	51	
Заларинский район								
Все домохозяйства	7798	25744	2878	2069	1517	756	578	3.3
из них с детьми до 18 лет	4217	17175	356	1283	1303	711	564	4.1
с 1 ребенком	2082	6765	355	1138	373	163	53	3.2
с 2 детьми	1344	5709	1	144	880	207	112	4.2
с 3 и более детьми	791	4701	-	1	50	341	399	5.9
в них детей		2868	-	3	151	1047	1667	
Домохозяйства, состоящие из одной супружеской пары, родственников (или без них) и не родственников (или без них)	5770	19622	1860	1573	1289	614	434	3.4
из них с детьми до 18 лет	3076	13158	-	940	1122	586	428	4.3
с 1 ребенком	1405	4868	-	940	322	111	32	3.5
с 2 детьми	1033	4444	-	-	800	174	59	4.3
с 3 и более детьми	638	3846	-	-	-	301	337	6.0
в них детей		2288	-	-	-	903	1385	
Домохозяйства, состоящие из одной супружеской пары с детьми и без детей	4610	14267	1860	1280	954	341	175	3.1
из них с детьми до 18 лет	2210	8805	-	845	864	328	173	4.0
с 1 ребенком	974	3076	-	845	106	21	2	3.2
с 2 детьми	802	3259	-	-	758	39	5	4.1
с 3 и более детьми	434	2470	-	-	-	268	166	5.7
в них детей		1546	-	-	-	804	742	
Домохозяйства, состоящие из одной супружеской пары с детьми и без детей и одного	302	1239	-	116	94	56	36	4.1

из родителей супругов									
из них с детьми до 18 лет	162	793	-	-	71	56	35		4.9
с 1 ребенком	79	325	-	-	71	7	1		4.1
с 2 детьми	51	257	-	-	-	49	2		5.0
с 3 и более детьми	32	211	-	-	-	-	32		6.6
в них детей		111	-	-	-	-	111		
Домохозяйства, состоящие из одной супружеской пары с детьми и без детей и матери (отца) с детьми	251	1264	-	-	102	89	60		5.0
из них с детьми до 18 лет	237	1207	-	-	89	88	60		5.1
с 1 ребенком	147	667	-	-	89	44	14		4.5
с 2 детьми	57	301	-	-	-	44	13		5.3
с 3 и более детьми	33	239	-	-	-	-	33		7.2
в них детей		125	-	-	-	-	125		
Прочие домохозяйства, состоящие из одной супружеской пары	607	2852	-	177	139	128	163		4.7
из них с детьми до 18 лет	467	2353	-	95	98	114	160		5.0
с 1 ребенком	205	800	-	95	56	39	15		3.9
с 2 детьми	123	627	-	-	42	42	39		5.1
с 3 и более детьми	139	926	-	-	-	33	106		6.7
в них детей		506	-	-	-	99	407		
Домохозяйства, состоящие из двух супружеских пар, родственников (или без них) и не родственников (или без них)	136	795	-	-	19	46	71		5.8
из них с детьми до 18 лет	106	661	-	-	-	38	68		6.2
с 1 ребенком	51	271	-	-	-	38	13		5.3
с 2 детьми	39	252	-	-	-	-	39		6.5
с 3 и более детьми	16	138	-	-	-	-	16		8.6
в них детей		62	-	-	-	-	62		
Домохозяйства, состоящие из супружеской пары с детьми и без детей, с обоими родителями									
одного из супругов с детьми и без детей	102	562	-	-	19	41	42		5.5
из них с детьми до 18 лет	78	461	-	-	-	36	42		5.9
с 1 ребенком	43	222	-	-	-	36	7		5.2
с 2 детьми	26	165	-	-	-	-	26		6.3
с 3 и более детьми	9	74	-	-	-	-	9		8.2
в них детей		34	-	-	-	-	34		
Домохозяйства, состоящие из супружеской пары с детьми и без детей, с обоими родителями одного из супругов с детьми и без детей, прочих родственников (или без них) и не родственников (или без них)	24	166	-	-	-	3	21		6.9
из них с детьми до 18 лет	19	138	-	-	-	1	18		7.3
с 1 ребенком	7	44	-	-	-	1	6		6.3
с 2 детьми	7	48	-	-	-	-	7		6.9
с 3 и более детьми	5	46	-	-	-	-	5		9.2
в них детей		19	-	-	-	-	19		
Прочие домохозяйства, состоящие из двух супружеских пар	10	67	-	-	-	2	8		6.7
из них с детьми до 18 лет	9	62	-	-	-	1	8		6.9
с 1 ребенком	1	5	-	-	-	1	-		5.0
с 2 детьми	6	39	-	-	-	-	6		6.5
с 3 и более детьми	2	18	-	-	-	-	2		9.0
в них детей		9	-	-	-	-	9		
Домохозяйства, состоящие из трех и более супружеских пар, родственников (или без них) и не родственников (или без них)	5	44	-	-	-	-	5		8.8
из них с детьми до 18 лет	5	44	-	-	-	-	5		8.8
с 1 ребенком	-	-	-	-	-	-	-		-
с 2 детьми	4	34	-	-	-	-	4		8.5
с 3 и более детьми	1	10	-	-	-	-	1		10.0

в них детей		4	-	-	-	-	4	
Домохозяйства, состоящие из матери с детьми	1036	2547	705	229	75	15	12	2.5
из них с детьми до 18 лет	534	1438	281	168	64	12	9	2.7
с 1 ребенком	334	735	281	43	8	-	2	2.2
с 2 детьми	143	451	-	125	15	2	1	3.2
с 3 и более детьми	57	252	-	-	41	10	6	4.4
в них детей		191	-	-	123	39	29	
Домохозяйства, состоящие из отца с детьми	95	221	69	22	3	1	-	2.3
из них с детьми до 18 лет	33	83	21	8	3	1	-	2.5
с 1 ребенком	22	45	21	1	-	-	-	2.0
с 2 детьми	8	25	-	7	1	-	-	3.1
с 3 и более детьми	3	13	-	-	2	1	-	4.3
в них детей		10	-	-	6	4	-	
Домохозяйства, состоящие из матери (отца) с детьми и одного из родителей матери (отца)	176	589	-	125	42	8	1	3.3
из них с детьми до 18 лет	144	488	-	97	39	7	1	3.4
с 1 ребенком	104	320	-	97	6	1	-	3.1
с 2 детьми	34	137	-	-	33	1	-	4.0
с 3 и более детьми	6	31	-	-	-	5	1	5.2
в них детей		19	-	-	-	15	4	
Домохозяйства, состоящие из матери (отца) с детьми, одного из родителей матери (отца) (или без него), прочих родственников (или без них) и не родственников (или без них)	161	609	-	82	47	20	12	3.8
из них с детьми до 18 лет	114	449	-	49	37	17	11	3.9
с 1 ребенком	63	212	-	46	14	-	3	3.4
с 2 детьми	33	139	-	3	22	6	2	4.2
с 3 и более детьми	18	98	-	-	1	11	6	5.4
в них детей		63	-	-	3	37	23	
Прочие домохозяйства	419	1317	244	38	42	52	43	3.1
из них с детьми до 18 лет	205	854	54	21	38	50	42	4.2
с 1 ребенком	103	314	53	11	23	13	3	3.0
с 2 детьми	50	227	1	9	9	24	7	4.5
с 3 и более детьми	52	313	-	1	6	13	32	6.0
в них детей		231	-	3	19	49	160	
Зиминский район								
Все домохозяйства	3709	12200	1412	949	750	326	272	3.3
из них с детьми до 18 лет	1813	7592	107	519	623	301	263	4.2
с 1 ребенком	940	3286	102	467	232	95	44	3.5
с 2 детьми	539	2283	5	48	370	69	47	4.2
с 3 и более детьми	334	2023	-	4	21	137	172	6.1
в них детей		1194	-	12	68	417	697	
Домохозяйства, состоящие из одной супружеской пары, родственников (или без них) и не родственников (или без них)	2809	9320	975	753	628	272	181	3.3
из них с детьми до 18 лет	1357	5811	-	385	536	257	179	4.3
с 1 ребенком	659	2356	-	385	190	67	17	3.6
с 2 детьми	431	1839	-	-	346	61	24	4.3
с 3 и более детьми	267	1616	-	-	-	129	138	6.1
в них детей		944	-	-	-	387	557	
Домохозяйства, состоящие из одной супружеской пары с детьми и без детей	2224	6672	975	589	450	150	60	3.0
из них с детьми до 18 лет	940	3731	-	340	394	146	60	4.0
с 1 ребенком	423	1372	-	340	65	16	2	3.2
с 2 детьми	340	1375	-	-	329	9	2	4.0
с 3 и более детьми	177	984	-	-	-	121	56	5.6
в них детей		603	-	-	-	363	240	
Домохозяйства, состоящие из одной супружеской пары с детьми и без детей и одного из родителей супругов	144	594	-	50	48	31	15	4.1
из них с детьми до 18 лет	79	381	-	-	36	28	15	4.8
с 1 ребенком	45	190	-	-	36	8	1	4.2
с 2 детьми	21	106	-	-	-	20	1	5.0
с 3 и более детьми	13	85	-	-	-	-	13	6.5

в них детей		45	-	-	-	-	45	
Домохозяйства, состоящие из одной супружеской пары с детьми и без детей и матери (отца) с детьми	132	655	-	-	60	39	33	5.0
из них с детьми до 18 лет	125	624	-	-	55	38	32	5.0
с 1 ребенком	79	345	-	-	55	21	3	4.4
с 2 детьми	26	140	-	-	-	17	9	5.4
с 3 и более детьми	20	139	-	-	-	-	20	7.0
в них детей		69	-	-	-	-	69	
Прочие домохозяйства, состоящие из одной супружеской пары	309	1399	-	114	70	52	73	4.5
из них с детьми до 18 лет	213	1075	-	45	51	45	72	5.0
с 1 ребенком	112	449	-	45	34	22	11	4.0
с 2 детьми	44	218	-	-	17	15	12	5.0
с 3 и более детьми	57	408	-	-	-	8	49	7.2
в них детей		227	-	-	-	24	203	
Домохозяйства, состоящие из двух супружеских пар, родственников (или без них) и не родственников (или без них)	98	578	-	-	16	28	54	5.9
из них с детьми до 18 лет	74	470	-	-	-	22	52	6.4
с 1 ребенком	44	247	-	-	-	22	22	5.6
с 2 детьми	17	112	-	-	-	-	17	6.6
с 3 и более детьми	13	111	-	-	-	-	13	8.5
в них детей		47	-	-	-	-	47	
Домохозяйства, состоящие из супружеской пары с детьми и без детей, с обоими родителями одного из супругов с детьми и без детей	67	361	-	-	16	24	27	5.4
из них с детьми до 18 лет	49	287	-	-	-	22	27	5.9
с 1 ребенком	34	185	-	-	-	22	12	5.4
с 2 детьми	10	62	-	-	-	-	10	6.2
с 3 и более детьми	5	40	-	-	-	-	5	8.0
в них детей		17	-	-	-	-	17	
Домохозяйства, состоящие из супружеской пары с детьми и без детей, с обоими родителями одного из супругов с детьми и без детей, прочих родственников (или без них) и не родственников (или без них)	21	142	-	-	-	3	18	6.8
из них с детьми до 18 лет	16	113	-	-	-	-	16	7.1
с 1 ребенком	9	55	-	-	-	-	9	6.1
с 2 детьми	4	29	-	-	-	-	4	7.3
с 3 и более детьми	3	29	-	-	-	-	3	9.7
в них детей		12	-	-	-	-	12	
Прочие домохозяйства, состоящие из двух супружеских пар	10	75	-	-	-	1	9	7.5
из них с детьми до 18 лет	9	70	-	-	-	-	9	7.8
с 1 ребенком	1	7	-	-	-	-	1	7.0
с 2 детьми	3	21	-	-	-	-	3	7.0
с 3 и более детьми	5	42	-	-	-	-	5	8.4
в них детей		18	-	-	-	-	18	
Домохозяйства, состоящие из трех и более супружеских пар, родственников (или без них) и не родственников (или без них)	5	46	-	-	-	-	5	9.2
из них с детьми до 18 лет	3	33	-	-	-	-	3	11.0
с 1 ребенком	-	-	-	-	-	-	-	-
с 2 детьми	2	18	-	-	-	-	2	9.0
с 3 и более детьми	1	15	-	-	-	-	1	15.0
в них детей		5	-	-	-	-	5	
Домохозяйства, состоящие из матери с детьми	379	933	265	73	30	6	5	2.5
из них с детьми до 18 лет	152	441	69	48	25	5	5	2.9
с 1 ребенком	92	223	69	12	8	1	2	2.4
с 2 детьми	41	128	-	36	5	-	-	3.1

с 3 и более детьми	19	90	-	-	12	4	3	4.7
в них детей		67	-	-	36	16	15	
Домохозяйства, состоящие из отца с детьми	50	115	38	9	3	-	-	2.3
из них с детьми до 18 лет	16	38	11	4	1	-	-	2.4
с 1 ребенком	14	32	11	2	1	-	-	2.3
с 2 детьми	2	6	-	2	-	-	-	3.0
с 3 и более детьми	-	-	-	-	-	-	-	-
в них детей		-	-	-	-	-	-	
Домохозяйства, состоящие из матери (отца) с детьми и одного из родителей матери (отца)	58	186	-	46	12	-	-	3.2
из них с детьми до 18 лет	47	150	-	38	9	-	-	3.2
с 1 ребенком	40	122	-	38	2	-	-	3.1
с 2 детьми	7	28	-	-	7	-	-	4.0
с 3 и более детьми	-	-	-	-	-	-	-	-
в них детей		-	-	-	-	-	-	
Домохозяйства, состоящие из матери (отца) с детьми, одного из родителей матери (отца) (или без него), прочих родственников (или без них) и не родственников (или без них)	66	248	-	31	26	5	4	3.8
из них с детьми до 18 лет	52	199	-	23	21	4	4	3.8
с 1 ребенком	37	128	-	22	13	2	-	3.5
с 2 детьми	9	36	-	1	7	1	-	4.0
с 3 и более детьми	6	35	-	-	1	1	4	5.8
в них детей		21	-	-	3	3	15	
Прочие домохозяйства	244	774	134	37	35	15	23	3.2
из них с детьми до 18 лет	112	450	27	21	31	13	20	4.0
с 1 ребенком	54	178	22	8	18	3	3	3.3
с 2 детьми	30	116	5	9	5	7	4	3.9
с 3 и более детьми	28	156	-	4	8	3	13	5.6
в них детей		110	-	12	29	11	58	
Иркутское районное МО								
Все домохозяйства	21242	75496	6214	5661	4938	2443	1986	3.6
из них с детьми до 18 лет	11490	49297	575	3139	3802	2129	1845	4.3
с 1 ребенком	6311	23035	572	2893	1568	888	390	3.6
с 2 детьми	3784	17246	3	244	2172	733	632	4.6
с 3 и более детьми	1395	9016	-	2	62	508	823	6.5
в них детей		4878	-	6	187	1543	3142	
Домохозяйства, состоящие из одной супружеской пары, родственников (или без них) и не родственников (или без них)	14820	51825	3824	4217	4090	1722	967	3.5
из них с детьми до 18 лет	8108	34232	-	2337	3287	1566	918	4.2
с 1 ребенком	4271	15553	-	2337	1293	505	136	3.6
с 2 детьми	2872	12744	-	-	1994	614	264	4.4
с 3 и более детьми	965	5935	-	-	-	447	518	6.2
в них детей		3340	-	-	-	1341	1999	
Домохозяйства, состоящие из одной супружеской пары с детьми и без детей	10950	33914	3824	3418	2843	676	189	3.1
из них с детьми до 18 лет	5481	20840	-	2215	2444	638	184	3.8
с 1 ребенком	2806	9106	-	2215	500	85	6	3.2
с 2 детьми	2091	8522	-	-	1944	138	9	4.1
с 3 и более детьми	584	3212	-	-	-	415	169	5.5
в них детей		1983	-	-	-	1245	738	
Домохозяйства, состоящие из одной супружеской пары с детьми и без детей и одного из родителей супругов	1022	4319	-	282	347	302	91	4.2
из них с детьми до 18 лет	630	2998	-	-	267	276	87	4.8
с 1 ребенком	329	1388	-	-	267	52	10	4.2
с 2 детьми	238	1206	-	-	-	224	14	5.1
с 3 и более детьми	63	404	-	-	-	-	63	6.4
в них детей		209	-	-	-	-	209	

Домохозяйства, состоящие из одной супружеской пары с детьми и без детей и матери (отца) с детьми	829	4053	-	-	358	301	170	4.9
из них с детьми до 18 лет	760	3762	-	-	301	292	167	5.0
с 1 ребенком	496	2215	-	-	301	162	33	4.5
с 2 детьми	202	1102	-	-	-	130	72	5.5
с 3 и более детьми	62	445	-	-	-	-	62	7.2
в них детей		219	-	-	-	-	219	
Прочие домохозяйства, состоящие из одной супружеской пары	2019	9539	-	517	542	443	517	4.7
из них с детьми до 18 лет	1237	6632	-	122	275	360	480	5.4
с 1 ребенком	640	2844	-	122	225	206	87	4.4
с 2 детьми	341	1914	-	-	50	122	169	5.6
с 3 и более детьми	256	1874	-	-	-	32	224	7.3
в них детей		929	-	-	-	96	833	
Домохозяйства, состоящие из двух супружеских пар, родственников (или без них) и не родственников (или без них)	1159	6948	-	-	111	368	680	6.0
из них с детьми до 18 лет	922	5817	-	-	-	284	638	6.3
с 1 ребенком	488	2703	-	-	-	284	204	5.5
с 2 детьми	294	1933	-	-	-	-	294	6.6
с 3 и более детьми	140	1181	-	-	-	-	140	8.4
в них детей		487	-	-	-	-	487	
Домохозяйства, состоящие из супружеской пары с детьми и без детей, с обоими родителями одного из супругов с детьми и без детей	797	4409	-	-	105	321	371	5.5
из них с детьми до 18 лет	623	3633	-	-	-	263	360	5.8
с 1 ребенком	367	1952	-	-	-	263	104	5.3
с 2 детьми	193	1205	-	-	-	-	193	6.2
с 3 и более детьми	63	476	-	-	-	-	63	7.6
в них детей		205	-	-	-	-	205	
Домохозяйства, состоящие из супружеской пары с детьми и без детей, с обоими родителями одного из супругов с детьми и без детей, прочих родственников (или без них) и не родственников (или без них)	252	1786	-	-	-	25	227	7.1
из них с детьми до 18 лет	208	1533	-	-	-	4	204	7.4
с 1 ребенком	86	544	-	-	-	4	82	6.3
с 2 детьми	71	516	-	-	-	-	71	7.3
с 3 и более детьми	51	473	-	-	-	-	51	9.3
в них детей		188	-	-	-	-	188	
Прочие домохозяйства, состоящие из двух супружеских пар	110	753	-	-	6	22	82	6.8
из них с детьми до 18 лет	91	651	-	-	-	17	74	7.2
с 1 ребенком	35	207	-	-	-	17	18	5.9
с 2 детьми	30	212	-	-	-	-	30	7.1
с 3 и более детьми	26	232	-	-	-	-	26	8.9
в них детей		94	-	-	-	-	94	
Домохозяйства, состоящие из трех и более супружеских пар, родственников (или без них) и не родственников (или без них)	81	741	-	-	-	-	81	9.1
из них с детьми до 18 лет	74	694	-	-	-	-	74	9.4
с 1 ребенком	20	153	-	-	-	-	20	7.7
с 2 детьми	24	204	-	-	-	-	24	8.5
с 3 и более детьми	30	337	-	-	-	-	30	11.2
в них детей		118	-	-	-	-	118	
Домохозяйства, состоящие из матери с детьми	1948	4672	1357	460	96	20	15	2.4
из них с детьми до 18 лет	839	2254	421	306	83	16	13	2.7
с 1 ребенком	555	1272	421	110	21	2	1	2.3
с 2 детьми	218	678	-	196	20	2	-	3.1
с 3 и более детьми	66	304	-	-	42	12	12	4.6

в них детей		225	-	-	126	46	53	
Домохозяйства, состоящие из отца с детьми	268	615	198	63	5	2	-	2.3
из них с детьми до 18 лет	85	214	46	35	3	1	-	2.5
с 1 ребенком	60	135	46	13	1	-	-	2.3
с 2 детьми	23	71	-	22	-	1	-	3.1
с 3 и более детьми	2	8	-	-	2	-	-	4.0
в них детей		6	-	-	6	-	-	
Домохозяйства, состоящие из матери (отца) с детьми и одного из родителей матери (отца)	481	1639	-	349	91	27	14	3.4
из них с детьми до 18 лет	362	1259	-	250	73	26	13	3.5
с 1 ребенком	270	834	-	250	16	4	-	3.1
с 2 детьми	65	269	-	-	57	7	1	4.1
с 3 и более детьми	27	156	-	-	-	15	12	5.8
в них детей		98	-	-	-	45	53	
Домохозяйства, состоящие из матери (отца) с детьми, одного из родителей матери (отца) (или без него), прочих родственников (или без них) и не родственников (или без них)	543	2149	-	233	183	80	47	4.0
из них с детьми до 18 лет	376	1577	-	120	141	71	44	4.2
с 1 ребенком	239	884	-	112	94	28	5	3.7
с 2 детьми	96	437	-	8	44	30	14	4.6
с 3 и более детьми	41	256	-	-	3	13	25	6.2
в них детей		143	-	-	9	41	93	
Прочие домохозяйства	1942	6907	835	339	362	224	182	3.6
из них с детьми до 18 лет	724	3250	108	91	215	165	145	4.5
с 1 ребенком	408	1501	105	71	143	65	24	3.7
с 2 детьми	192	910	3	18	57	79	35	4.7
с 3 и более детьми	124	839	-	2	15	21	86	6.8
в них детей		461	-	6	46	70	339	
Казачинско-Ленский район								
Все домохозяйства	5514	17137	2135	1604	1164	396	215	3.1
из них с детьми до 18 лет	2859	10901	212	1036	1020	381	210	3.8
с 1 ребенком	1643	5376	212	966	308	120	37	3.3
с 2 детьми	935	3918	-	70	697	103	65	4.2
с 3 и более детьми	281	1607	-	-	15	158	108	5.7
в них детей		938	-	-	45	475	418	
Домохозяйства, состоящие из одной супружеской пары, родственников (или без них) и не родственников (или без них)	4428	13913	1552	1358	1055	326	137	3.1
из них с детьми до 18 лет	2253	8796	-	864	939	315	135	3.9
с 1 ребенком	1239	4202	-	864	282	76	17	3.4
с 2 детьми	785	3307	-	-	657	94	34	4.2
с 3 и более детьми	229	1287	-	-	-	145	84	5.6
в них детей		757	-	-	-	435	322	
Домохозяйства, состоящие из одной супружеской пары с детьми и без детей	3750	11035	1552	1156	816	178	48	2.9
из них с детьми до 18 лет	1782	6602	-	816	745	173	48	3.7
с 1 ребенком	934	2937	-	816	103	13	2	3.1
с 2 детьми	666	2692	-	-	642	20	4	4.0
с 3 и более детьми	182	973	-	-	-	140	42	5.3
в них детей		599	-	-	-	420	179	
Домохозяйства, состоящие из одной супружеской пары с детьми и без детей и одного из родителей супругов	207	799	-	88	71	39	9	3.9
из них с детьми до 18 лет	105	479	-	-	57	39	9	4.6
с 1 ребенком	66	273	-	-	57	9	-	4.1
с 2 детьми	31	156	-	-	-	30	1	5.0
с 3 и более детьми	8	50	-	-	-	-	8	6.3
в них детей		25	-	-	-	-	25	
Домохозяйства, состоящие из одной супружеской пары с детьми и без детей и матери (отца) с детьми	179	844	-	-	92	58	29	4.7

из них с детьми до 18 лет	177	836	-	-	90	58	29	4.7
с 1 ребенком	130	565	-	-	90	35	5	4.3
с 2 детьми	30	157	-	-	-	23	7	5.2
с 3 и более детьми	17	114	-	-	-	-	17	6.7
в них детей		56	-	-	-	-	56	
Прочие домохозяйства, состоящие из одной супружеской пары	292	1235	-	114	76	51	51	4.2
из них с детьми до 18 лет	189	879	-	48	47	45	49	4.7
с 1 ребенком	109	427	-	48	32	19	10	3.9
с 2 детьми	58	302	-	-	15	21	22	5.2
с 3 и более детьми	22	150	-	-	-	5	17	6.8
в них детей		77	-	-	-	15	62	
Домохозяйства, состоящие из двух супружеских пар, родственников (или без них) и не родственников (или без них)	122	688	-	-	17	44	61	5.6
из них с детьми до 18 лет	100	593	-	-	-	40	60	5.9
с 1 ребенком	58	308	-	-	-	40	18	5.3
с 2 детьми	29	182	-	-	-	-	29	6.3
с 3 и более детьми	13	103	-	-	-	-	13	7.9
в них детей		44	-	-	-	-	44	
Домохозяйства, состоящие из супружеской пары с детьми и без детей, с обоими родителями одного из супругов с детьми и без детей	100	535	-	-	16	43	41	5.4
из них с детьми до 18 лет	81	456	-	-	-	40	41	5.6
с 1 ребенком	52	272	-	-	-	40	12	5.2
с 2 детьми	22	133	-	-	-	-	22	6.0
с 3 и более детьми	7	51	-	-	-	-	7	7.3
в них детей		22	-	-	-	-	22	
Домохозяйства, состоящие из супружеской пары с детьми и без детей, с обоими родителями одного из супругов с детьми и без детей, прочих родственников (или без них) и не родственников (или без них)	17	119	-	-	-	1	16	7.0
из них с детьми до 18 лет	15	107	-	-	-	-	15	7.1
с 1 ребенком	5	30	-	-	-	-	5	6.0
с 2 детьми	6	43	-	-	-	-	6	7.2
с 3 и более детьми	4	34	-	-	-	-	4	8.5
в них детей		14	-	-	-	-	14	
Прочие домохозяйства, состоящие из двух супружеских пар	5	34	-	-	1	-	4	6.8
из них с детьми до 18 лет	4	30	-	-	-	-	4	7.5
с 1 ребенком	1	6	-	-	-	-	1	6.0
с 2 детьми	1	6	-	-	-	-	1	6.0
с 3 и более детьми	2	18	-	-	-	-	2	9.0
в них детей		8	-	-	-	-	8	
Домохозяйства, состоящие из трех и более супружеских пар, родственников (или без них) и не родственников (или без них)	3	25	-	-	-	-	3	8.3
из них с детьми до 18 лет	2	19	-	-	-	-	2	9.5
с 1 ребенком	-	-	-	-	-	-	-	-
с 2 детьми	1	8	-	-	-	-	1	8.0
с 3 и более детьми	1	11	-	-	-	-	1	11.0
в них детей		3	-	-	-	-	3	
Домохозяйства, состоящие из матери с детьми	571	1305	433	117	18	2	1	2.3
из них с детьми до 18 лет	285	699	180	85	17	2	1	2.5
с 1 ребенком	205	436	180	24	1	-	-	2.1
с 2 детьми	67	207	-	61	6	-	-	3.1
с 3 и более детьми	13	56	-	-	10	2	1	4.3
в них детей		40	-	-	30	7	3	
Домохозяйства, состоящие из отца с детьми	57	129	43	13	1	-	-	2.3
из них с детьми до 18 лет	20	47	14	5	1	-	-	2.4

с 1 ребенком	15	31	14	1	-	-	-	2.1
с 2 детьми	4	12	-	4	-	-	-	3.0
с 3 и более детьми	1	4	-	-	1	-	-	4.0
в них детей		3	-	-	3	-	-	
Домохозяйства, состоящие из матери (отца) с детьми и одного из родителей матери (отца)	105	352	-	74	25	6	-	3.4
из них с детьми до 18 лет	91	309	-	61	24	6	-	3.4
с 1 ребенком	63	191	-	61	2	-	-	3.0
с 2 детьми	23	93	-	-	22	1	-	4.0
с 3 и более детьми	5	25	-	-	-	5	-	5.0
в них детей		15	-	-	-	15	-	
Домохозяйства, состоящие из матери (отца) с детьми, одного из родителей матери (отца) (или без него), прочих родственников (или без них) и не родственников (или без них)	57	220	-	23	26	4	4	3.9
из них с детьми до 18 лет	45	180	-	15	22	4	4	4.0
с 1 ребенком	30	108	-	14	15	-	1	3.6
с 2 детьми	7	27	-	1	6	-	-	3.9
с 3 и более детьми	8	45	-	-	1	4	3	5.6
в них детей		25	-	-	3	12	10	
Прочие домохозяйства	171	505	107	19	22	14	9	3.0
из них с детьми до 18 лет	63	258	18	6	17	14	8	4.1
с 1 ребенком	33	100	18	2	8	4	1	3.0
с 2 детьми	19	82	-	4	6	8	1	4.3
с 3 и более детьми	11	76	-	-	3	2	6	6.9
в них детей		51	-	-	9	6	36	
Катангский район								
Все домохозяйства	1124	3379	473	346	190	74	41	3.0
из них с детьми до 18 лет	568	2093	60	228	170	70	40	3.7
с 1 ребенком	341	1074	60	204	50	21	6	3.1
с 2 детьми	174	721	-	24	115	25	10	4.1
с 3 и более детьми	53	298	-	-	5	24	24	5.6
в них детей		170	-	-	15	72	83	
Домохозяйства, состоящие из одной супружеской пары, родственников (или без них) и не родственников (или без них)	846	2613	318	269	169	59	31	3.1
из них с детьми до 18 лет	412	1604	-	174	151	57	30	3.9
с 1 ребенком	234	780	-	174	44	14	2	3.3
с 2 детьми	135	578	-	-	107	21	7	4.3
с 3 и более детьми	43	246	-	-	-	22	21	5.7
в них детей		138	-	-	-	66	72	
Домохозяйства, состоящие из одной супружеской пары с детьми и без детей	695	1955	318	223	125	25	4	2.8
из них с детьми до 18 лет	298	1071	-	154	116	24	4	3.6
с 1 ребенком	170	528	-	154	14	2	-	3.1
с 2 детьми	105	423	-	-	102	3	-	4.0
с 3 и более детьми	23	120	-	-	-	19	4	5.2
в них детей		73	-	-	-	57	16	
Домохозяйства, состоящие из одной супружеской пары с детьми и без детей и одного из родителей супругов	44	175	-	17	15	9	3	4.0
из них с детьми до 18 лет	21	100	-	-	9	9	3	4.8
с 1 ребенком	10	41	-	-	9	1	-	4.1
с 2 детьми	8	40	-	-	-	8	-	5.0
с 3 и более детьми	3	19	-	-	-	-	3	6.3
в них детей		10	-	-	-	-	10	
Домохозяйства, состоящие из одной супружеской пары с детьми и без детей и матери (отца) с детьми	33	156	-	-	15	13	5	4.7
из них с детьми до 18 лет	33	156	-	-	15	13	5	4.7
с 1 ребенком	23	101	-	-	15	7	1	4.4
с 2 детьми	7	36	-	-	-	6	1	5.1
с 3 и более детьми	3	19	-	-	-	-	3	6.3
в них детей		10	-	-	-	-	10	

Прочие домохозяйства, состоящие из одной супружеской пары	74	327	-	29	14	12	19	4.4
из них с детьми до 18 лет	60	277	-	20	11	11	18	4.6
с 1 ребенком	31	110	-	20	6	4	1	3.5
с 2 детьми	15	79	-	-	5	4	6	5.3
с 3 и более детьми	14	88	-	-	-	3	11	6.3
в них детей		45	-	-	-	9	36	
Домохозяйства, состоящие из двух супружеских пар, родственников (или без них) и не родственников (или без них)	11	67	-	-	-	3	8	6.1
из них с детьми до 18 лет	11	67	-	-	-	3	8	6.1
с 1 ребенком	7	40	-	-	-	3	4	5.7
с 2 детьми	3	19	-	-	-	-	3	6.3
с 3 и более детьми	1	8	-	-	-	-	1	8.0
в них детей		3	-	-	-	-	3	
Домохозяйства, состоящие из супружеской пары с детьми и без детей, с обоими родителями одного из супругов с детьми и без детей	8	46	-	-	-	3	5	5.8
из них с детьми до 18 лет	8	46	-	-	-	3	5	5.8
с 1 ребенком	5	27	-	-	-	3	2	5.4
с 2 детьми	3	19	-	-	-	-	3	6.3
с 3 и более детьми	-	-	-	-	-	-	-	-
в них детей		-	-	-	-	-	-	
Домохозяйства, состоящие из супружеской пары с детьми и без детей, с обоими родителями одного из супругов с детьми и без детей, прочих родственников (или без них) и не родственников (или без них)	2	13	-	-	-	-	2	6.5
из них с детьми до 18 лет	2	13	-	-	-	-	2	6.5
с 1 ребенком	2	13	-	-	-	-	2	6.5
с 2 детьми	-	-	-	-	-	-	-	-
с 3 и более детьми	-	-	-	-	-	-	-	-
в них детей		-	-	-	-	-	-	
Прочие домохозяйства, состоящие из двух супружеских пар	1	8	-	-	-	-	1	8.0
из них с детьми до 18 лет	1	8	-	-	-	-	1	8.0
с 1 ребенком	-	-	-	-	-	-	-	-
с 2 детьми	-	-	-	-	-	-	-	-
с 3 и более детьми	1	8	-	-	-	-	1	8.0
в них детей		3	-	-	-	-	3	
Домохозяйства, состоящие из трех и более супружеских пар, родственников (или без них) и не родственников (или без них)	-	-	-	-	-	-	-	-
из них с детьми до 18 лет	-	-	-	-	-	-	-	-
с 1 ребенком	-	-	-	-	-	-	-	-
с 2 детьми	-	-	-	-	-	-	-	-
с 3 и более детьми	-	-	-	-	-	-	-	-
в них детей		-	-	-	-	-	-	
Домохозяйства, состоящие из матери с детьми	145	346	98	39	7	1	-	2.4
из них с детьми до 18 лет	81	206	45	29	6	1	-	2.5
с 1 ребенком	55	122	45	9	-	1	-	2.2
с 2 детьми	22	68	-	20	2	-	-	3.1
с 3 и более детьми	4	16	-	-	4	-	-	4.0
в них детей		12	-	-	12	-	-	
Домохозяйства, состоящие из отца с детьми	27	67	19	5	1	2	-	2.5
из них с детьми до 18 лет	11	30	6	3	1	1	-	2.7
с 1 ребенком	7	17	6	-	-	1	-	2.4
с 2 детьми	3	9	-	3	-	-	-	3.0
с 3 и более детьми	1	4	-	-	1	-	-	4.0
в них детей		3	-	-	3	-	-	
Домохозяйства, состоящие из матери (отца) с детьми и одного	20	67	-	15	3	2	-	3.4

из родителей матери (отца)								
из них с детьми до 18 лет	17	58	-	12	3	2	-	3.4
с 1 ребенком	13	40	-	12	1	-	-	3.1
с 2 детьми	3	13	-	-	2	1	-	4.3
с 3 и более детьми	1	5	-	-	-	1	-	5.0
в них детей		3	-	-	-	3	-	
Домохозяйства, состоящие из матери (отца) с детьми, одного из родителей матери (отца) (или без него), прочих родственников (или без них) и не родственников (или без них)	22	82	-	12	5	4	1	3.7
из них с детьми до 18 лет	17	65	-	8	5	3	1	3.8
с 1 ребенком	10	33	-	7	3	-	-	3.3
с 2 детьми	5	21	-	1	2	2	-	4.2
с 3 и более детьми	2	11	-	-	-	1	1	5.5
в них детей		7	-	-	-	3	4	
Прочие домохозяйства	53	137	38	6	5	3	1	2.6
из них с детьми до 18 лет	19	63	9	2	4	3	1	3.3
с 1 ребенком	15	42	9	2	2	2	-	2.8
с 2 детьми	3	13	-	-	2	1	-	4.3
с 3 и более детьми	1	8	-	-	-	-	1	8.0
в них детей		4	-	-	-	-	4	
Качугский район								
Все домохозяйства	4919	15973	1974	1213	945	436	351	3.2
из них с детьми до 18 лет	2460	10200	168	713	825	410	344	4.1
с 1 ребенком	1187	3982	168	621	264	95	39	3.4
с 2 детьми	834	3572	-	91	535	129	79	4.3
с 3 и более детьми	439	2646	-	1	26	186	226	6.0
в них детей		1595	-	3	78	564	950	
Домохозяйства, состоящие из одной супружеской пары, родственников (или без них) и не родственников (или без них)	3728	12270	1397	921	797	356	257	3.3
из них с детьми до 18 лет	1814	7787	-	517	705	339	253	4.3
с 1 ребенком	827	2918	-	517	223	62	25	3.5
с 2 детьми	637	2765	-	-	482	109	46	4.3
с 3 и более детьми	350	2104	-	-	-	168	182	6.0
в них детей		1265	-	-	-	504	761	
Домохозяйства, состоящие из одной супружеской пары с детьми и без детей	3015	9036	1397	720	594	197	107	3.0
из них с детьми до 18 лет	1275	5132	-	446	535	189	105	4.0
с 1 ребенком	528	1691	-	446	66	11	5	3.2
с 2 детьми	501	2041	-	-	469	27	5	4.1
с 3 и более детьми	246	1400	-	-	-	151	95	5.7
в них детей		880	-	-	-	453	427	
Домохозяйства, состоящие из одной супружеской пары с детьми и без детей и одного из родителей супругов	184	749	-	72	53	41	18	4.1
из них с детьми до 18 лет	98	476	-	-	40	40	18	4.9
с 1 ребенком	45	187	-	-	40	4	1	4.2
с 2 детьми	38	193	-	-	-	36	2	5.1
с 3 и более детьми	15	96	-	-	-	-	15	6.4
в них детей		51	-	-	-	-	51	
Домохозяйства, состоящие из одной супружеской пары с детьми и без детей и матери (отца) с детьми	181	903	-	-	80	58	43	5.0
из них с детьми до 18 лет	178	890	-	-	78	57	43	5.0
с 1 ребенком	116	522	-	-	78	27	11	4.5
с 2 детьми	45	244	-	-	-	30	15	5.4
с 3 и более детьми	17	124	-	-	-	-	17	7.3
в них детей		63	-	-	-	-	63	
Прочие домохозяйства, состоящие из одной супружеской пары	348	1582	-	129	70	60	89	4.5
из них с детьми до 18 лет	263	1289	-	71	52	53	87	4.9
с 1 ребенком	138	518	-	71	39	20	8	3.8

с 2 детьми	53	287	-	-	13	16	24	5.4
с 3 и более детьми	72	484	-	-	-	17	55	6.7
в них детей		271	-	-	-	51	220	
Домохозяйства, состоящие из двух супружеских пар, родственников (или без них) и не родственников (или без них)	89	541	-	-	13	24	52	6.1
из них с детьми до 18 лет	73	474	-	-	-	21	52	6.5
с 1 ребенком	33	179	-	-	-	21	12	5.4
с 2 детьми	25	167	-	-	-	-	25	6.7
с 3 и более детьми	15	128	-	-	-	-	15	8.5
в них детей		57	-	-	-	-	57	
Домохозяйства, состоящие из супружеской пары с детьми и без детей, с обоими родителями одного из супругов с детьми и без детей	68	388	-	-	13	20	35	5.7
из них с детьми до 18 лет	53	326	-	-	-	18	35	6.2
с 1 ребенком	27	144	-	-	-	18	9	5.3
с 2 детьми	16	103	-	-	-	-	16	6.4
с 3 и более детьми	10	79	-	-	-	-	10	7.9
в них детей		35	-	-	-	-	35	
Домохозяйства, состоящие из супружеской пары с детьми и без детей, с обоими родителями одного из супругов с детьми и без детей, прочих родственников (или без них) и не родственников (или без них)	18	135	-	-	-	2	16	7.5
из них с детьми до 18 лет	17	130	-	-	-	1	16	7.6
с 1 ребенком	4	25	-	-	-	1	3	6.3
с 2 детьми	8	56	-	-	-	-	8	7.0
с 3 и более детьми	5	49	-	-	-	-	5	9.8
в них детей		22	-	-	-	-	22	
Прочие домохозяйства, состоящие из двух супружеских пар	3	18	-	-	-	2	1	6.0
из них с детьми до 18 лет	3	18	-	-	-	2	1	6.0
с 1 ребенком	2	10	-	-	-	2	-	5.0
с 2 детьми	1	8	-	-	-	-	1	8.0
с 3 и более детьми	-	-	-	-	-	-	-	-
в них детей		-	-	-	-	-	-	
Домохозяйства, состоящие из трех и более супружеских пар, родственников (или без них) и не родственников (или без них)	5	43	-	-	-	-	5	8.6
из них с детьми до 18 лет	5	43	-	-	-	-	5	8.6
с 1 ребенком	1	7	-	-	-	-	1	7.0
с 2 детьми	2	16	-	-	-	-	2	8.0
с 3 и более детьми	2	20	-	-	-	-	2	10.0
в них детей		6	-	-	-	-	6	
Домохозяйства, состоящие из матери с детьми	554	1363	369	130	42	11	2	2.5
из них с детьми до 18 лет	261	719	126	87	36	10	2	2.8
с 1 ребенком	146	317	126	15	5	-	-	2.2
с 2 детьми	82	257	-	72	9	1	-	3.1
с 3 и более детьми	33	145	-	-	22	9	2	4.4
в них детей		107	-	-	66	33	8	
Домохозяйства, состоящие из отца с детьми	71	177	49	12	8	1	1	2.5
из них с детьми до 18 лет	25	76	9	9	5	1	1	3.0
с 1 ребенком	13	33	9	2	1	1	-	2.5
с 2 детьми	10	33	-	7	3	-	-	3.3
с 3 и более детьми	2	10	-	-	1	-	1	5.0
в них детей		8	-	-	3	-	5	
Домохозяйства, состоящие из матери (отца) с детьми и одного из родителей матери (отца)	127	434	-	87	31	5	4	3.4
из них с детьми до 18 лет	104	363	-	66	29	5	4	3.5
с 1 ребенком	75	235	-	66	8	1	-	3.1

с 2 детьми	22	89	-	-	21	1	-	4.0
с 3 и более детьми	7	39	-	-	-	3	4	5.6
в них детей		25	-	-	-	9	16	
Домохозяйства, состоящие из матери (отца) с детьми, одного из родителей матери (отца) (или без него), прочих родственников (или без них) и не родственников (или без них)	76	303	-	30	26	14	6	4.0
из них с детьми до 18 лет	62	255	-	20	24	12	6	4.1
с 1 ребенком	29	105	-	15	10	4	-	3.6
с 2 детьми	23	92	-	5	13	5	-	4.0
с 3 и более детьми	10	58	-	-	1	3	6	5.8
в них детей		34	-	-	3	9	22	
Прочие домохозяйства	269	842	159	33	28	25	24	3.1
из них с детьми до 18 лет	116	483	33	14	26	22	21	4.2
с 1 ребенком	63	188	33	6	17	6	1	3.0
с 2 детьми	33	153	-	7	7	13	6	4.6
с 3 и более детьми	20	142	-	1	2	3	14	7.1
в них детей		93	-	3	6	9	75	
Киренский район								
Все домохозяйства	6124	18361	2567	1851	1163	363	180	3.0
из них с детьми до 18 лет	2988	10982	300	1181	997	336	174	3.7
с 1 ребенком	1819	5773	297	1075	317	98	32	3.2
с 2 детьми	934	3850	3	104	662	118	47	4.1
с 3 и более детьми	235	1359	-	2	18	120	95	5.8
в них детей		808	-	6	54	363	385	
Домохозяйства, состоящие из одной супружеской пары, родственников (или без них) и не родственников (или без них)	4654	14240	1718	1514	1019	289	114	3.1
из них с детьми до 18 лет	2222	8500	-	943	892	276	111	3.8
с 1 ребенком	1295	4339	-	943	268	68	16	3.4
с 2 детьми	749	3149	-	-	624	100	25	4.2
с 3 и более детьми	178	1012	-	-	-	108	70	5.7
в них детей		591	-	-	-	324	267	
Домохозяйства, состоящие из одной супружеской пары с детьми и без детей	3972	11357	1718	1307	772	146	29	2.9
из них с детьми до 18 лет	1744	6295	-	885	691	140	28	3.6
с 1 ребенком	975	3028	-	885	79	9	2	3.1
с 2 детьми	638	2578	-	-	612	26	-	4.0
с 3 и более детьми	131	689	-	-	-	105	26	5.3
в них детей		419	-	-	-	315	104	
Домохозяйства, состоящие из одной супружеской пары с детьми и без детей и одного из родителей супругов	219	872	-	84	72	47	16	4.0
из них с детьми до 18 лет	117	544	-	-	57	45	15	4.6
с 1 ребенком	62	256	-	-	57	2	3	4.1
с 2 детьми	46	233	-	-	-	43	3	5.1
с 3 и более детьми	9	55	-	-	-	-	9	6.1
в них детей		28	-	-	-	-	28	
Домохозяйства, состоящие из одной супружеской пары с детьми и без детей и матери (отца) с детьми	169	780	-	-	103	40	26	4.6
из них с детьми до 18 лет	162	752	-	-	96	40	26	4.6
с 1 ребенком	129	554	-	-	96	28	5	4.3
с 2 детьми	21	114	-	-	-	12	9	5.4
с 3 и более детьми	12	84	-	-	-	-	12	7.0
в них детей		46	-	-	-	-	46	
Прочие домохозяйства,	294	1231	-	123	72	56	43	4.2

состоящие из одной супружеской пары									
из них с детьми до 18 лет	199	909	-	58	48	51	42	4.6	
с 1 ребенком	129	501	-	58	36	29	6	3.9	
с 2 детьми	44	224	-	-	12	19	13	5.1	
с 3 и более детьми	26	184	-	-	-	3	23	7.1	
в них детей		98	-	-	-	9	89		
Домохозяйства, состоящие из двух супружеских пар, родственников (или без них) и не родственников (или без них)	99	544	-	-	23	35	41	5.5	
из них с детьми до 18 лет	65	395	-	-	-	26	39	6.1	
с 1 ребенком	41	222	-	-	-	26	15	5.4	
с 2 детьми	15	95	-	-	-	-	15	6.3	
с 3 и более детьми	9	78	-	-	-	-	9	8.7	
в них детей		35	-	-	-	-	35		
Домохозяйства, состоящие из супружеской пары с детьми и без детей, с обоими родителями одного из супругов с детьми и без детей	75	391	-	-	20	32	23	5.2	
из них с детьми до 18 лет	47	270	-	-	-	25	22	5.7	
с 1 ребенком	32	167	-	-	-	25	7	5.2	
с 2 детьми	11	69	-	-	-	-	11	6.3	
с 3 и более детьми	4	34	-	-	-	-	4	8.5	
в них детей		17	-	-	-	-	17		
Домохозяйства, состоящие из супружеской пары с детьми и без детей, с обоими родителями одного из супругов с детьми и без детей, прочих родственников (или без них) и не родственников (или без них)	15	99	-	-	-	2	13	6.6	
из них с детьми до 18 лет	13	88	-	-	-	1	12	6.8	
с 1 ребенком	8	48	-	-	-	1	7	6.0	
с 2 детьми	2	13	-	-	-	-	2	6.5	
с 3 и более детьми	3	27	-	-	-	-	3	9.0	
в них детей		11	-	-	-	-	11		
Прочие домохозяйства, состоящие из двух супружеских пар	9	54	-	-	3	1	5	6.0	
из них с детьми до 18 лет	5	37	-	-	-	-	5	7.4	
с 1 ребенком	1	7	-	-	-	-	1	7.0	
с 2 детьми	2	13	-	-	-	-	2	6.5	
с 3 и более детьми	2	17	-	-	-	-	2	8.5	
в них детей		7	-	-	-	-	7		
Домохозяйства, состоящие из трех и более супружеских пар, родственников (или без них) и не родственников (или без них)	1	8	-	-	-	-	1	8.0	
из них с детьми до 18 лет	1	8	-	-	-	-	1	8.0	
с 1 ребенком	-	-	-	-	-	-	-	-	
с 2 детьми	1	8	-	-	-	-	1	8.0	
с 3 и более детьми	-	-	-	-	-	-	-	-	
в них детей		-	-	-	-	-	-	-	
Домохозяйства, состоящие из матери с детьми	800	1860	587	175	31	5	2	2.3	
из них с детьми до 18 лет	402	1008	240	128	28	4	2	2.5	
с 1 ребенком	287	628	240	40	7	-	-	2.2	
с 2 детьми	93	286	-	88	4	-	1	3.1	
с 3 и более детьми	22	94	-	-	17	4	1	4.3	

в них детей		70	-	-	51	14	5	
Домохозяйства, состоящие из отца с детьми	94	200	83	10	1	-	-	2.1
из них с детьми до 18 лет	29	65	22	7	-	-	-	2.2
с 1 ребенком	24	50	22	2	-	-	-	2.1
с 2 детьми	5	15	-	5	-	-	-	3.0
с 3 и более детьми	-	-	-	-	-	-	-	-
в них детей		-	-	-	-	-	-	
Домохозяйства, состоящие из матери (отца) с детьми и одного из родителей матери (отца)	94	307	-	74	17	1	2	3.3
из них с детьми до 18 лет	77	254	-	59	15	1	2	3.3
с 1 ребенком	62	189	-	59	3	-	-	3.0
с 2 детьми	12	48	-	-	12	-	-	4.0
с 3 и более детьми	3	17	-	-	-	1	2	5.7
в них детей		10	-	-	-	3	7	
Домохозяйства, состоящие из матери (отца) с детьми, одного из родителей матери (отца) (или без него), прочих родственников (или без них) и не родственников (или без них)	99	368	-	47	37	11	4	3.7
из них с детьми до 18 лет	74	281	-	30	32	9	3	3.8
с 1 ребенком	45	157	-	25	18	2	-	3.5
с 2 детьми	23	94	-	5	13	3	2	4.1
с 3 и более детьми	6	30	-	-	1	4	1	5.0
в них детей		19	-	-	3	12	4	
Прочие домохозяйства	283	834	179	31	35	22	16	2.9
из них с детьми до 18 лет	118	471	38	14	30	20	16	4.0
с 1 ребенком	65	188	35	6	21	2	1	2.9
с 2 детьми	36	155	3	6	9	15	3	4.3
с 3 и более детьми	17	128	-	2	-	3	12	7.5
в них детей		83	-	6	-	10	67	
Куйтунский район								
Все домохозяйства	9149	29209	3666	2327	1822	791	543	3.2
из них с детьми до 18 лет	4583	18494	316	1394	1603	741	529	4.0
с 1 ребенком	2296	7594	316	1258	495	171	56	3.3
с 2 детьми	1531	6462	-	134	1071	213	113	4.2
с 3 и более детьми	756	4438	-	2	37	357	360	5.9
в них детей		2696	-	6	111	1083	1496	
Домохозяйства, состоящие из одной супружеской пары, родственников (или без них) и не родственников (или без них)	7065	23006	2571	1841	1593	661	399	3.3
из них с детьми до 18 лет	3527	14708	-	1079	1429	627	392	4.2
с 1 ребенком	1641	5668	-	1079	419	117	26	3.5
с 2 детьми	1263	5393	-	-	1010	183	70	4.3
с 3 и более детьми	623	3647	-	-	-	327	296	5.9
в них детей		2214	-	-	-	981	1233	
Домохозяйства, состоящие из одной супружеской пары с детьми и без детей	5879	17698	2571	1521	1215	387	185	3.0
из них с детьми до 18 лет	2667	10492	-	997	1117	372	181	3.9
с 1 ребенком	1174	3739	-	997	142	30	5	3.2
с 2 детьми	1029	4185	-	-	975	41	13	4.1
с 3 и более детьми	464	2568	-	-	-	301	163	5.5
в них детей		1611	-	-	-	903	708	
Домохозяйства, состоящие из одной супружеской пары с детьми и без детей и одного из родителей супругов	379	1536	-	145	119	81	34	4.1
из них с детьми до 18 лет	203	970	-	-	95	74	34	4.8
с 1 ребенком	104	427	-	-	95	7	2	4.1
с 2 детьми	70	353	-	-	-	67	3	5.0

с 3 и более детьми	29	190	-	-	-	-	29	6.6
в них детей		100	-	-	-	-	100	
Домохозяйства, состоящие из одной супружеской пары с детьми и без детей и матери (отца) с детьми	283	1371	-	-	142	82	59	4.8
из них с детьми до 18 лет	270	1315	-	-	131	81	58	4.9
с 1 ребенком	182	789	-	-	131	44	7	4.3
с 2 детьми	59	323	-	-	-	37	22	5.5
с 3 и более детьми	29	203	-	-	-	-	29	7.0
в них детей		102	-	-	-	-	102	
Прочие домохозяйства, состоящие из одной супружеской пары	524	2401	-	175	117	111	121	4.6
из них с детьми до 18 лет	387	1931	-	82	86	100	119	5.0
с 1 ребенком	181	713	-	82	51	36	12	3.9
с 2 детьми	105	532	-	-	35	38	32	5.1
с 3 и более детьми	101	686	-	-	-	26	75	6.8
в них детей		401	-	-	-	78	323	
Домохозяйства, состоящие из двух супружеских пар, родственников (или без них) и не родственников (или без них)	161	933	-	-	27	55	79	5.8
из них с детьми до 18 лет	125	779	-	-	-	47	78	6.2
с 1 ребенком	70	375	-	-	-	47	23	5.4
с 2 детьми	34	216	-	-	-	-	34	6.4
с 3 и более детьми	21	188	-	-	-	-	21	9.0
в них детей		81	-	-	-	-	81	
Домохозяйства, состоящие из супружеской пары с детьми и без детей, с обоими родителями одного из супругов с детьми и без детей	126	668	-	-	27	51	48	5.3
из них с детьми до 18 лет	94	535	-	-	-	46	48	5.7
с 1 ребенком	61	320	-	-	-	46	15	5.2
с 2 детьми	26	160	-	-	-	-	26	6.2
с 3 и более детьми	7	55	-	-	-	-	7	7.9
в них детей		25	-	-	-	-	25	
Домохозяйства, состоящие из супружеской пары с детьми и без детей, с обоими родителями одного из супругов с детьми и без детей, прочих родственников (или без них) и не родственников (или без них)	24	186	-	-	-	2	22	7.8
из них с детьми до 18 лет	21	170	-	-	-	-	21	8.1
с 1 ребенком	5	32	-	-	-	-	5	6.4
с 2 детьми	6	43	-	-	-	-	6	7.2
с 3 и более детьми	10	95	-	-	-	-	10	9.5
в них детей		42	-	-	-	-	42	
Прочие домохозяйства, состоящие из двух супружеских пар	11	79	-	-	-	2	9	7.2
из них с детьми до 18 лет	10	74	-	-	-	1	9	7.4
с 1 ребенком	4	23	-	-	-	1	3	5.8
с 2 детьми	2	13	-	-	-	-	2	6.5
с 3 и более детьми	4	38	-	-	-	-	4	9.5
в них детей		14	-	-	-	-	14	
Домохозяйства, состоящие из трех и более супружеских пар, родственников (или без них) и не родственников (или без них)	3	22	-	-	-	-	3	7.3
из них с детьми до 18 лет	1	7	-	-	-	-	1	7.0
с 1 ребенком	1	7	-	-	-	-	1	7.0
Домохозяйства, состоящие из матери с детьми	1062	2584	742	227	61	19	13	2.4
из них с детьми до 18 лет	477	1319	241	152	54	17	13	2.8
с 1 ребенком	292	651	241	38	11	1	1	2.2
с 2 детьми	126	394	-	114	8	4	-	3.1
с 3 и более детьми	59	274	-	-	35	12	12	4.6
в них детей		204	-	-	105	45	54	
Домохозяйства, состоящие из	114	256	92	19	1	1	1	2.2

отца с детьми								
из них с детьми до 18 лет	32	81	21	8	1	1	1	2.5
с 1 ребенком	25	55	21	3	1	-	-	2.2
с 2 детьми	5	15	-	5	-	-	-	3.0
с 3 и более детьми	2	11	-	-	-	1	1	5.5
в них детей		9	-	-	-	4	5	
Домохозяйства, состоящие из матери (отца) с детьми и одного из родителей матери (отца)	177	605	-	126	36	9	6	3.4
из них с детьми до 18 лет	144	500	-	97	33	9	5	3.5
с 1 ребенком	105	323	-	97	8	-	-	3.1
с 2 детьми	28	115	-	-	25	3	-	4.1
с 3 и более детьми	11	62	-	-	-	6	5	5.6
в них детей		38	-	-	-	18	20	
Домохозяйства, состоящие из матери (отца) с детьми, одного из родителей матери (отца) (или без него), прочих родственников (или без них) и не родственников (или без них)	145	562	-	60	53	24	8	3.9
из них с детьми до 18 лет	104	416	-	37	39	21	7	4.0
с 1 ребенком	59	208	-	32	24	2	1	3.5
с 2 детьми	32	138	-	5	14	12	1	4.3
с 3 и более детьми	13	70	-	-	1	7	5	5.4
в них детей		45	-	-	3	22	20	
Прочие домохозяйства	422	1241	261	54	51	22	34	2.9
из них с детьми до 18 лет	173	684	54	21	47	19	32	4.0
с 1 ребенком	103	307	54	9	32	4	4	3.0
с 2 детьми	43	191	-	10	14	11	8	4.4
с 3 и более детьми	27	186	-	2	1	4	20	6.9
в них детей		105	-	6	3	13	83	
МО Мамско-Чуйского района								
Все домохозяйства	1628	4721	774	457	247	109	41	2.9
из них с детьми до 18 лет	777	2804	100	313	219	104	41	3.6
с 1 ребенком	459	1391	99	273	64	20	3	3.0
с 2 детьми	231	931	1	40	149	33	8	4.0
с 3 и более детьми	87	482	-	-	6	51	30	5.5
в них детей		283	-	-	18	154	111	
Домохозяйства, состоящие из одной супружеской пары, родственников (или без них) и не родственников (или без них)	1250	3718	541	369	220	87	33	3.0
из них с детьми до 18 лет	551	2134	-	237	196	85	33	3.9
с 1 ребенком	306	1001	-	237	57	10	2	3.3
с 2 детьми	169	710	-	-	139	26	4	4.2
с 3 и более детьми	76	423	-	-	-	49	27	5.6
в них детей		248	-	-	-	147	101	
Домохозяйства, состоящие из одной супружеской пары с детьми и без детей	1106	3116	541	320	172	59	14	2.8
из них с детьми до 18 лет	448	1665	-	219	158	57	14	3.7
с 1 ребенком	248	778	-	219	25	3	1	3.1
с 2 детьми	142	578	-	-	133	8	1	4.1
с 3 и более детьми	58	309	-	-	-	46	12	5.3
в них детей		187	-	-	-	138	49	
Домохозяйства, состоящие из одной супружеской пары с детьми и без детей и одного из родителей супругов	42	153	-	24	11	5	2	3.6
из них с детьми до 18 лет	15	69	-	-	8	5	2	4.6
с 1 ребенком	9	37	-	-	8	1	-	4.1
с 2 детьми	4	20	-	-	-	4	-	5.0
с 3 и более детьми	2	12	-	-	-	-	2	6.0
в них детей		6	-	-	-	-	6	
Домохозяйства, состоящие из одной супружеской пары с детьми и без детей и матери (отца) с детьми	29	137	-	-	15	10	4	4.7
из них с детьми до 18 лет	27	129	-	-	13	10	4	4.8
с 1 ребенком	17	72	-	-	13	4	-	4.2
с 2 детьми	6	30	-	-	-	6	-	5.0
с 3 и более детьми	4	27	-	-	-	-	4	6.8

в них детей		13	-	-	-	-	13	
Прочие домохозяйства, состоящие из одной супружеской пары	73	312	-	25	22	13	13	4.3
из них с детьми до 18 лет	61	271	-	18	17	13	13	4.4
с 1 ребенком	32	114	-	18	11	2	1	3.6
с 2 детьми	17	82	-	-	6	8	3	4.8
с 3 и более детьми	12	75	-	-	-	3	9	6.3
в них детей		42	-	-	-	9	33	
Домохозяйства, состоящие из двух супружеских пар, родственников (или без них) и не родственников (или без них)	20	109	-	-	3	12	5	5.5
из них с детьми до 18 лет	14	82	-	-	-	9	5	5.9
с 1 ребенком	10	51	-	-	-	9	1	5.1
с 2 детьми	2	12	-	-	-	-	2	6.0
с 3 и более детьми	2	19	-	-	-	-	2	9.5
в них детей		7	-	-	-	-	7	
Домохозяйства, состоящие из супружеской пары с детьми и без детей, с обоими родителями одного из супругов с детьми и без детей	17	84	-	-	3	12	2	4.9
из них с детьми до 18 лет	11	57	-	-	-	9	2	5.2
с 1 ребенком	10	51	-	-	-	9	1	5.1
с 2 детьми	1	6	-	-	-	-	1	6.0
с 3 и более детьми	-	-	-	-	-	-	-	-
в них детей		-	-	-	-	-	-	-
Домохозяйства, состоящие из супружеской пары с детьми и без детей, с обоими родителями одного из супругов с детьми и без детей, прочих родственников (или без них) и не родственников (или без них)	1	9	-	-	-	-	1	9.0
из них с детьми до 18 лет	1	9	-	-	-	-	1	9.0
с 1 ребенком	-	-	-	-	-	-	-	-
с 2 детьми	-	-	-	-	-	-	-	-
с 3 и более детьми	1	9	-	-	-	-	1	9.0
в них детей		3	-	-	-	-	3	
Прочие домохозяйства, состоящие из двух супружеских пар	2	16	-	-	-	-	2	8.0
из них с детьми до 18 лет	2	16	-	-	-	-	2	8.0
с 1 ребенком	-	-	-	-	-	-	-	-
с 2 детьми	1	6	-	-	-	-	1	6.0
с 3 и более детьми	1	10	-	-	-	-	1	10.0
в них детей		4	-	-	-	-	4	
Домохозяйства, состоящие из трех и более супружеских пар, родственников (или без них) и не родственников (или без них)	-	-	-	-	-	-	-	-
Домохозяйства, состоящие из матери с детьми	232	533	174	49	7	2	-	2.3
из них с детьми до 18 лет	128	318	77	42	7	2	-	2.5
с 1 ребенком	89	194	77	9	2	1	-	2.2
с 2 детьми	33	99	-	33	-	-	-	3.0
с 3 и более детьми	6	25	-	-	5	1	-	4.2
в них детей		19	-	-	15	4	-	
Домохозяйства, состоящие из отца с детьми	19	45	14	3	2	-	-	2.4
из них с детьми до 18 лет	5	16	1	2	2	-	-	3.2
с 1 ребенком	1	2	1	-	-	-	-	2.0
с 2 детьми	3	10	-	2	1	-	-	3.3
с 3 и более детьми	1	4	-	-	1	-	-	4.0
в них детей		3	-	-	3	-	-	
Домохозяйства, состоящие из матери (отца) с детьми и одного из родителей матери (отца)	33	114	-	22	8	2	1	3.5
из них с детьми до 18 лет	31	107	-	21	7	2	1	3.5
с 1 ребенком	23	71	-	21	2	-	-	3.1
с 2 детьми	8	36	-	-	5	2	1	4.5

с 3 и более детьми	-	-	-	-	-	-	-	-
Домохозяйства, состоящие из матери (отца) с детьми, одного из родителей матери (отца) (или без него), прочих родственников (или без них) и не родственников (или без них)	11	42	-	6	2	2	1	3.8
из них с детьми до 18 лет	9	36	-	4	2	2	1	4.0
с 1 ребенком	5	16	-	4	1	-	-	3.2
с 2 детьми	3	14	-	-	1	2	-	4.7
с 3 и более детьми	1	6	-	-	-	-	1	6.0
в них детей		3	-	-	-	-	3	
Прочие домохозяйства	63	160	45	8	5	4	1	2.5
из них с детьми до 18 лет	39	111	22	7	5	4	1	2.8
с 1 ребенком	25	56	21	2	2	-	-	2.2
с 2 детьми	13	50	1	5	3	3	1	3.8
с 3 и более детьми	1	5	-	-	-	1	-	5.0
в них детей		3	-	-	-	3	-	
Нижеилимский район	16892	49151	7601	5095	2925	869	402	2.9
Все домохозяйства								
из них с детьми до 18 лет	8077	28813	979	3338	2555	813	392	3.6
с 1 ребенком	5094	15803	976	3005	803	251	59	3.1
с 2 детьми	2428	9934	3	333	1696	269	127	4.1
с 3 и более детьми	555	3076	-	-	56	293	206	5.5
в них детей		1837	-	-	169	887	781	
Домохозяйства, состоящие из одной супружеской пары, родственников (или без них) и не родственников (или без них)	12424	37061	4970	4005	2509	674	266	3.0
из них с детьми до 18 лет	5689	21460	-	2565	2217	648	259	3.8
с 1 ребенком	3421	11354	-	2565	665	155	36	3.3
с 2 детьми	1838	7707	-	-	1552	227	59	4.2
с 3 и более детьми	430	2399	-	-	-	266	164	5.6
в них детей		1418	-	-	-	798	620	
Домохозяйства, состоящие из одной супружеской пары с детьми и без детей	10757	30163	4970	3459	1912	327	89	2.8
из них с детьми до 18 лет	4570	16386	-	2415	1749	320	86	3.6
с 1 ребенком	2672	8297	-	2415	235	20	2	3.1
с 2 детьми	1566	6319	-	-	1514	49	3	4.0
с 3 и более детьми	332	1770	-	-	-	251	81	5.3
в них детей		1092	-	-	-	753	339	
Домохозяйства, состоящие из одной супружеской пары с детьми и без детей и одного из родителей супругов	546	2120	-	225	194	99	28	3.9
из них с детьми до 18 лет	268	1228	-	-	146	94	28	4.6
с 1 ребенком	159	652	-	-	146	10	3	4.1
с 2 детьми	88	445	-	-	-	84	4	5.1
с 3 и более детьми	21	131	-	-	-	-	21	6.2
в них детей		68	-	-	-	-	68	
Домохозяйства, состоящие из одной супружеской пары с детьми и без детей и матери (отца) с детьми	428	2013	-	-	213	150	65	4.7
из них с детьми до 18 лет	408	1931	-	-	195	148	65	4.7
с 1 ребенком	288	1261	-	-	195	79	14	4.4
с 2 детьми	97	517	-	-	-	69	28	5.3
с 3 и более детьми	23	153	-	-	-	-	23	6.7
в них детей		75	-	-	-	-	75	
Прочие домохозяйства, состоящие из одной супружеской пары	693	2765	-	321	190	98	84	4.0
из них с детьми до 18 лет	443	1915	-	150	127	86	80	4.3
с 1 ребенком	302	1144	-	150	89	46	17	3.8
с 2 детьми	87	426	-	-	38	25	24	4.9
с 3 и более детьми	54	345	-	-	-	15	39	6.4
в них детей		183	-	-	-	45	138	
Домохозяйства, состоящие из двух супружеских пар,	208	1155	-	-	30	92	86	5.6

родственников (или без них) и не родственников (или без них)									
из них с детьми до 18 лет	157	929	-	-	-	72	85	5.9	
с 1 ребенком	90	474	-	-	-	72	18	5.3	
с 2 детьми	50	319	-	-	-	-	50	6.4	
с 3 и более детьми	17	136	-	-	-	-	17	8.0	
в них детей		60	-	-	-	-	60		
Домохозяйства, состоящие из супружеской пары с детьми и без детей, с обоими родителями одного из супругов с детьми и без детей	173	918	-	-	29	84	60	5.3	
из них с детьми до 18 лет	131	737	-	-	-	71	60	5.6	
с 1 ребенком	82	423	-	-	-	71	11	5.2	
с 2 детьми	41	253	-	-	-	-	41	6.2	
с 3 и более детьми	8	61	-	-	-	-	8	7.6	
в них детей		29	-	-	-	-	29		
Домохозяйства, состоящие из супружеской пары с детьми и без детей, с обоими родителями одного из супругов с детьми и без детей, прочих родственников (или без них) и не родственников (или без них)	26	176	-	-	-	7	19	6.8	
из них с детьми до 18 лет	20	146	-	-	-	1	19	7.3	
с 1 ребенком	7	44	-	-	-	1	6	6.3	
с 2 детьми	7	53	-	-	-	-	7	7.6	
с 3 и более детьми	6	49	-	-	-	-	6	8.2	
в них детей		18	-	-	-	-	18		
Прочие домохозяйства, состоящие из двух супружеских пар	9	61	-	-	1	1	7	6.8	
из них с детьми до 18 лет	6	46	-	-	-	-	6	7.7	
с 1 ребенком	1	7	-	-	-	-	1	7.0	
с 2 детьми	2	13	-	-	-	-	2	6.5	
с 3 и более детьми	3	26	-	-	-	-	3	8.7	
в них детей		13	-	-	-	-	13		
Домохозяйства, состоящие из трех и более супружеских пар, родственников (или без них) и не родственников (или без них)	3	24	-	-	-	-	3	8.0	
из них с детьми до 18 лет	3	24	-	-	-	-	3	8.0	
с 1 ребенком	-	-	-	-	-	-	-	-	
с 2 детьми	3	24	-	-	-	-	3	8.0	
с 3 и более детьми	-	-	-	-	-	-	-	-	
Домохозяйства, состоящие из матери с детьми	2325	5304	1774	468	69	10	4	2.3	
из них с детьми до 18 лет	1210	2960	763	373	61	9	4	2.4	
с 1 ребенком	854	1809	763	82	8	1	-	2.1	
с 2 детьми	310	953	-	291	16	2	1	3.1	
с 3 и более детьми	46	198	-	-	37	6	3	4.3	
в них детей		149	-	-	111	24	14		
Домохозяйства, состоящие из отца с детьми	221	488	183	31	6	1	-	2.2	
из них с детьми до 18 лет	69	170	44	19	5	1	-	2.5	
с 1 ребенком	54	120	44	8	2	-	-	2.2	
с 2 детьми	12	37	-	11	1	-	-	3.1	
с 3 и более детьми	3	13	-	-	2	1	-	4.3	
в них детей		9	-	-	6	3	-		
Домохозяйства, состоящие из матери (отца) с детьми и одного из родителей матери (отца)	391	1286	-	294	85	10	2	3.3	
из них с детьми до 18 лет	318	1059	-	228	79	9	2	3.3	
с 1 ребенком	240	733	-	228	11	1	-	3.1	
с 2 детьми	68	272	-	-	68	-	-	4.0	
с 3 и более детьми	10	54	-	-	-	8	2	5.4	
в них детей		32	-	-	-	24	8		
Домохозяйства, состоящие из матери (отца) с детьми, одного из родителей матери (отца) (или без него), прочих родственни-	201	732	-	106	70	18	7	3.6	

ков (или без них) и не родственников (или без них)								
из них с детьми до 18 лет	139	525	-	59	59	15	6	3.8
с 1 ребенком	91	315	-	55	32	2	2	3.5
с 2 детьми	33	138	-	4	20	8	1	4.2
с 3 и более детьми	15	72	-	-	7	5	3	4.8
в них детей		48	-	-	21	15	12	
Прочие домохозяйства	1119	3101	674	191	156	64	34	2.8
из них с детьми до 18 лет	492	1686	172	94	134	59	33	3.4
с 1 ребенком	344	998	169	67	85	20	3	2.9
с 2 детьми	114	484	3	27	39	32	13	4.2
с 3 и более детьми	34	204	-	-	10	7	17	6.0
в них детей		121	-	-	31	23	67	
Нижнеудинский район								
Все домохозяйства	20534	62875	8287	6064	4035	1391	757	3.1
из них с детьми до 18 лет	10221	38388	900	3845	3473	1290	713	3.8
с 1 ребенком	5962	19148	885	3555	1035	381	106	3.2
с 2 детьми	3319	13869	15	286	2382	430	206	4.2
с 3 и более детьми	940	5371	-	4	56	479	401	5.7
в них детей		3200	-	12	171	1448	1569	
Домохозяйства, состоящие из одной супружеской пары, родственников (или без них) и не родственников (или без них)	15465	48402	5477	4847	3551	1107	483	3.1
из них с детьми до 18 лет	7725	30093	-	3063	3140	1054	468	3.9
с 1 ребенком	4237	14245	-	3063	891	223	60	3.4
с 2 детьми	2735	11553	-	-	2249	388	98	4.2
с 3 и более детьми	753	4295	-	-	-	443	310	5.7
в них детей		2548	-	-	-	1329	1219	
Домохозяйства, состоящие из одной супружеской пары с детьми и без детей	13114	38409	5477	4116	2779	561	181	2.9
из них с детьми до 18 лет	6141	22678	-	2886	2532	546	177	3.7
с 1 ребенком	3273	10265	-	2886	339	39	9	3.1
с 2 детьми	2282	9229	-	-	2193	80	9	4.0
с 3 и более детьми	586	3184	-	-	-	427	159	5.4
в них детей		1976	-	-	-	1281	695	
Домохозяйства, состоящие из одной супружеской пары с детьми и без детей и одного из родителей супругов	753	3035	-	282	230	188	53	4.0
из них с детьми до 18 лет	407	1917	-	-	180	176	51	4.7
с 1 ребенком	208	865	-	-	180	23	5	4.2
с 2 детьми	160	808	-	-	-	153	7	5.1
с 3 и более детьми	39	244	-	-	-	-	39	6.3
в них детей		126	-	-	-	-	126	
Домохозяйства, состоящие из одной супружеской пары с детьми и без детей и матери (отца) с детьми	524	2478	-	-	268	166	90	4.7
из них с детьми до 18 лет	492	2338	-	-	245	160	87	4.8
с 1 ребенком	344	1491	-	-	245	86	13	4.3
с 2 детьми	117	635	-	-	-	74	43	5.4
с 3 и более детьми	31	212	-	-	-	-	31	6.8
в них детей		105	-	-	-	-	105	
Прочие домохозяйства, состоящие из одной супружеской пары	1074	4480	-	449	274	192	159	4.2
из них с детьми до 18 лет	685	3160	-	177	183	172	153	4.6
с 1 ребенком	412	1624	-	177	127	75	33	3.9
с 2 детьми	176	881	-	-	56	81	39	5.0
с 3 и более детьми	97	655	-	-	-	16	81	6.8
в них детей		341	-	-	-	48	293	
Домохозяйства, состоящие из двух супружеских пар, родственников (или без них) и не родственников (или без них)	351	1957	-	-	50	146	155	5.6
из них с детьми до 18 лет	273	1610	-	-	-	123	150	5.9
с 1 ребенком	163	866	-	-	-	123	40	5.3
с 2 детьми	81	511	-	-	-	-	81	6.3
с 3 и более детьми	29	233	-	-	-	-	29	8.0
в них детей		101	-	-	-	-	101	

Домохозяйства, состоящие из супружеской пары с детьми и без детей, с обоими родителями одного из супругов с детьми и без детей	282	1498	-	-	48	134	100	5.3
из них с детьми до 18 лет	215	1211	-	-	-	115	100	5.6
с 1 ребенком	134	693	-	-	-	115	19	5.2
с 2 детьми	68	419	-	-	-	-	68	6.2
с 3 и более детьми	13	99	-	-	-	-	13	7.6
в них детей		44	-	-	-	-	44	
Домохозяйства, состоящие из супружеской пары с детьми и без детей, с обоими родителями одного из супругов с детьми и без детей, прочих родственников (или без них) и не родственников (или без них)	43	288	-	-	-	7	36	6.7
из них с детьми до 18 лет	38	261	-	-	-	4	34	6.9
с 1 ребенком	22	135	-	-	-	4	18	6.1
с 2 детьми	8	60	-	-	-	-	8	7.5
с 3 и более детьми	8	66	-	-	-	-	8	8.3
в них детей		26	-	-	-	-	26	
Прочие домохозяйства, состоящие из двух супружеских пар	26	171	-	-	2	5	19	6.6
из них с детьми до 18 лет	20	138	-	-	-	4	16	6.9
с 1 ребенком	7	38	-	-	-	4	3	5.4
с 2 детьми	5	32	-	-	-	-	5	6.4
с 3 и более детьми	8	68	-	-	-	-	8	8.5
в них детей		31	-	-	-	-	31	
Домохозяйства, состоящие из трех и более супружеских пар, родственников (или без них) и не родственников (или без них)	6	54	-	-	-	-	6	9.0
из них с детьми до 18 лет	6	54	-	-	-	-	6	9.0
с 1 ребенком	3	22	-	-	-	-	3	7.3
с 2 детьми	1	8	-	-	-	-	1	8.0
с 3 и более детьми	2	24	-	-	-	-	2	12.0
в них детей		8	-	-	-	-	8	
Домохозяйства, состоящие из матери с детьми	2640	6104	1993	514	99	26	8	2.3
из них с детьми до 18 лет	1168	2931	718	344	77	21	8	2.5
с 1 ребенком	839	1829	718	95	22	4	-	2.2
с 2 детьми	264	815	-	249	10	3	2	3.1
с 3 и более детьми	65	287	-	-	45	14	6	4.4
в них детей		213	-	-	135	50	28	
Домохозяйства, состоящие из отца с детьми	253	580	193	49	9	1	1	2.3
из них с детьми до 18 лет	88	214	58	24	5	-	1	2.4
с 1 ребенком	65	138	58	6	1	-	-	2.1
с 2 детьми	19	58	-	18	1	-	-	3.1
с 3 и более детьми	4	18	-	-	3	-	1	4.5
в них детей		14	-	-	9	-	5	
Домохозяйства, состоящие из матери (отца) с детьми и одного из родителей матери (отца)	489	1602	-	381	87	16	5	3.3
из них с детьми до 18 лет	382	1268	-	286	76	15	5	3.3
с 1 ребенком	301	919	-	286	14	1	-	3.1
с 2 детьми	67	274	-	-	62	4	1	4.1
с 3 и более детьми	14	75	-	-	-	10	4	5.4
в них детей		47	-	-	-	30	17	
Домохозяйства, состоящие из матери (отца) с детьми, одного из родителей матери (отца) (или без него), прочих родственников (или без них) и не родственников (или без них)	331	1231	-	169	116	23	23	3.7
из них с детьми до 18 лет	234	911	-	95	97	20	22	3.9
с 1 ребенком	149	511	-	92	51	5	1	3.4

с 2 детьми	61	258	-	3	44	11	3	4.2
с 3 и более детьми	24	142	-	-	2	4	18	5.9
в них детей		88	-	-	6	13	69	
Прочие домохозяйства	999	2945	624	104	123	72	76	2.9
из них с детьми до 18 лет	345	1307	124	33	78	57	53	3.8
с 1 ребенком	205	618	109	13	56	25	2	3.0
с 2 детьми	91	392	15	16	16	24	20	4.3
с 3 и более детьми	49	297	-	4	6	8	31	6.1
в них детей		181	-	12	21	26	122	
Ольхонское районное МО								
Все домохозяйства	2457	8874	707	646	512	315	277	3.6
из них с детьми до 18 лет	1330	5871	61	347	387	275	260	4.4
с 1 ребенком	645	2380	61	302	135	94	53	3.7
с 2 детьми	450	2034	-	45	235	97	73	4.5
с 3 и более детьми	235	1457	-	-	17	84	134	6.2
в них детей		817	-	-	51	257	509	
Домохозяйства, состоящие из одной супружеской пары, родственников (или без них) и не родственников (или без них)	1625	6050	372	429	410	233	181	3.7
из них с детьми до 18 лет	937	4190	-	236	321	205	175	4.5
с 1 ребенком	434	1635	-	236	105	60	33	3.8
с 2 детьми	334	1519	-	-	216	74	44	4.5
с 3 и более детьми	169	1036	-	-	-	71	98	6.1
в них детей		579	-	-	-	213	366	
Домохозяйства, состоящие из одной супружеской пары с детьми и без детей	1109	3550	372	336	264	96	41	3.2
из них с детьми до 18 лет	557	2204	-	208	221	88	40	4.0
с 1 ребенком	244	787	-	208	21	12	3	3.2
с 2 детьми	211	857	-	-	200	9	2	4.1
с 3 и более детьми	102	560	-	-	-	67	35	5.5
в них детей		347	-	-	-	201	146	
Домохозяйства, состоящие из одной супружеской пары с детьми и без детей и одного из родителей супругов	108	479	-	20	40	33	15	4.4
из них с детьми до 18 лет	78	374	-	-	34	30	14	4.8
с 1 ребенком	38	158	-	-	34	2	2	4.2
с 2 детьми	30	152	-	-	-	28	2	5.1
с 3 и более детьми	10	64	-	-	-	-	10	6.4
в них детей		33	-	-	-	-	33	
Домохозяйства, состоящие из одной супружеской пары с детьми и без детей и матери (отца) с детьми	110	566	-	-	31	46	33	5.1
из них с детьми до 18 лет	107	553	-	-	29	45	33	5.2
с 1 ребенком	67	317	-	-	29	29	9	4.7
с 2 детьми	27	150	-	-	-	16	11	5.6
с 3 и более детьми	13	86	-	-	-	-	13	6.6
в них детей		41	-	-	-	-	41	
Прочие домохозяйства, состоящие из одной супружеской пары	298	1455	-	73	75	58	92	4.9
из них с детьми до 18 лет	195	1059	-	28	37	42	88	5.4
с 1 ребенком	85	373	-	28	21	17	19	4.4
с 2 детьми	66	360	-	-	16	21	29	5.5
с 3 и более детьми	44	326	-	-	-	4	40	7.4
в них детей		158	-	-	-	12	146	
Домохозяйства, состоящие из двух супружеских пар, родственников (или без них) и не родственников (или без них)	81	504	-	-	6	27	48	6.2
из них с детьми до 18 лет	67	437	-	-	-	21	46	6.5
с 1 ребенком	33	183	-	-	-	21	12	5.5
с 2 детьми	17	110	-	-	-	-	17	6.5
с 3 и более детьми	17	144	-	-	-	-	17	8.5
в них детей		55	-	-	-	-	55	
Домохозяйства, состоящие из супружеской пары с детьми и без детей, с обоими родителями одного из	55	304	-	-	6	25	24	5.5

супругов с детьми и без детей									
из них с детьми до 18 лет	43	249	-	-	-	20	23	5.8	
с 1 ребенком	27	143	-	-	-	20	7	5.3	
с 2 детьми	11	69	-	-	-	-	11	6.3	
с 3 и более детьми	5	37	-	-	-	-	5	7.4	
в них детей		17	-	-	-	-	17		
Домохозяйства, состоящие из супружеской пары с детьми и без детей, с обоими родителями одного из супругов с детьми и без детей, прочих родственников (или без них) и не родственников (или без них)	16	121	-	-	-	1	15	7.6	
из них с детьми до 18 лет	14	109	-	-	-	-	14	7.8	
с 1 ребенком	4	28	-	-	-	-	4	7.0	
с 2 детьми	4	27	-	-	-	-	4	6.8	
с 3 и более детьми	6	54	-	-	-	-	6	9.0	
в них детей		18	-	-	-	-	18		
Прочие домохозяйства, состоящие из двух супружеских пар	10	79	-	-	-	1	9	7.9	
из них с детьми до 18 лет	10	79	-	-	-	1	9	7.9	
с 1 ребенком	2	12	-	-	-	1	1	6.0	
с 2 детьми	2	14	-	-	-	-	2	7.0	
с 3 и более детьми	6	53	-	-	-	-	6	8.8	
в них детей		20	-	-	-	-	20		
Домохозяйства, состоящие из трех и более супружеских пар, родственников (или без них) и не родственников (или без них)	1	10	-	-	-	-	1	10.0	
из них с детьми до 18 лет	1	10	-	-	-	-	1	10.0	
с 3 и более детьми	1	10	-	-	-	-	1	10.0	
в них детей		4	-	-	-	-	4		
Домохозяйства, состоящие из матери с детьми	325	818	202	90	23	8	2	2.5	
из них с детьми до 18 лет	129	377	50	51	18	8	2	2.9	
с 1 ребенком	70	166	50	16	2	2	-	2.4	
с 2 детьми	38	118	-	35	2	1	-	3.1	
с 3 и более детьми	21	93	-	-	14	5	2	4.4	
в них детей		72	-	-	42	20	10		
Домохозяйства, состоящие из отца с детьми	29	65	24	4	-	1	-	2.2	
из них с детьми до 18 лет	4	8	4	-	-	-	-	2.0	
с 1 ребенком	4	8	4	-	-	-	-	2.0	
Домохозяйства, состоящие из матери (отца) с детьми и одного из родителей матери (отца)	64	214	-	48	10	6	-	3.3	
из них с детьми до 18 лет	50	171	-	35	9	6	-	3.4	
с 1 ребенком	36	110	-	35	-	1	-	3.1	
с 2 детьми	9	36	-	-	9	-	-	4.0	
с 3 и более детьми	5	25	-	-	-	5	-	5.0	
в них детей		15	-	-	-	15	-		
Домохозяйства, состоящие из матери (отца) с детьми, одного из родителей матери (отца) (или без него), прочих родственников (или без них) и не родственников (или без них)	93	362	-	40	34	13	6	3.9	
из них с детьми до 18 лет	60	245	-	20	25	10	5	4.1	
с 1 ребенком	36	139	-	14	16	4	2	3.9	
с 2 детьми	18	73	-	6	6	5	1	4.1	
с 3 и более детьми	6	33	-	-	3	1	2	5.5	
в них детей		23	-	-	9	3	11		
Прочие домохозяйства	239	851	109	35	29	27	39	3.6	
из них с детьми до 18 лет	82	433	7	5	14	25	31	5.3	
с 1 ребенком	32	139	7	1	12	6	6	4.3	
с 2 детьми	34	178	-	4	2	17	11	5.2	
с 3 и более детьми	16	116	-	-	-	2	14	7.3	
в них детей		69	-	-	-	6	63		
Слюдянский район									
Все домохозяйства	11929	36475	4904	3486	2280	807	452	3.1	

из них с детьми до 18 лет	6064	22681	664	2228	1969	759	444	3.7
с 1 ребенком	3665	11686	659	2026	684	232	64	3.2
с 2 детьми	1839	7742	5	201	1236	257	140	4.2
с 3 и более детьми	560	3253	-	1	49	270	240	5.8
в них детей		2017	-	3	157	837	1020	
Домохозяйства, состоящие из одной супружеской пары, родственников (или без них) и не родственников (или без них)	8312	26113	2931	2590	1907	610	274	3.1
из них с детьми до 18 лет	4153	16269	-	1622	1681	579	271	3.9
с 1 ребенком	2351	8007	-	1622	547	145	37	3.4
с 2 детьми	1404	5973	-	-	1134	205	65	4.3
с 3 и более детьми	398	2289	-	-	-	229	169	5.8
в них детей		1348	-	-	-	687	661	
Домохозяйства, состоящие из одной супружеской пары с детьми и без детей	6923	20105	2931	2218	1413	279	82	2.9
из них с детьми до 18 лет	3186	11696	-	1532	1302	270	82	3.7
с 1 ребенком	1743	5467	-	1532	187	21	3	3.1
с 2 детьми	1150	4636	-	-	1115	34	1	4.0
с 3 и более детьми	293	1593	-	-	-	215	78	5.4
в них детей		987	-	-	-	645	342	
Домохозяйства, состоящие из одной супружеской пары с детьми и без детей и одного из родителей супругов	386	1588	-	115	147	96	28	4.1
из них с детьми до 18 лет	239	1113	-	-	117	94	28	4.7
с 1 ребенком	132	544	-	-	117	14	1	4.1
с 2 детьми	84	424	-	-	-	80	4	5.0
с 3 и более детьми	23	145	-	-	-	-	23	6.3
в них детей		75	-	-	-	-	75	
Домохозяйства, состоящие из одной супружеской пары с детьми и без детей и матери (отца) с детьми	333	1556	-	-	170	114	49	4.7
из них с детьми до 18 лет	307	1447	-	-	149	109	49	4.7
с 1 ребенком	214	931	-	-	149	56	9	4.4
с 2 детьми	74	394	-	-	-	53	21	5.3
с 3 и более детьми	19	122	-	-	-	-	19	6.4
в них детей		61	-	-	-	-	61	
Прочие домохозяйства, состоящие из одной супружеской пары	670	2864	-	257	177	121	115	4.3
из них с детьми до 18 лет	421	2013	-	90	113	106	112	4.8
с 1 ребенком	262	1065	-	90	94	54	24	4.1
с 2 детьми	96	519	-	-	19	38	39	5.4
с 3 и более детьми	63	429	-	-	-	14	49	6.8
в них детей		225	-	-	-	42	183	
Домохозяйства, состоящие из двух супружеских пар, родственников (или без них) и не родственников (или без них)	186	1047	-	-	29	69	88	5.6
из них с детьми до 18 лет	146	871	-	-	-	61	85	6.0
с 1 ребенком	77	401	-	-	-	61	16	5.2
с 2 детьми	52	333	-	-	-	-	52	6.4
с 3 и более детьми	17	137	-	-	-	-	17	8.1
в них детей		61	-	-	-	-	61	
Домохозяйства, состоящие из супружеской пары с детьми и без детей, с обоими родителями одного из супругов с детьми и без детей	134	705	-	-	28	60	46	5.3
из них с детьми до 18 лет	101	567	-	-	-	56	45	5.6
с 1 ребенком	62	316	-	-	-	56	6	5.1
с 2 детьми	34	212	-	-	-	-	34	6.2
с 3 и более детьми	5	39	-	-	-	-	5	7.8
в них детей		17	-	-	-	-	17	
Домохозяйства, состоящие из супружеской пары с детьми и без детей, с обоими родителями одного из супругов с детьми и без детей, прочих	34	224	-	-	-	5	29	6.6

родственников (или без них) и не родственников (или без них)								
из них с детьми до 18 лет	30	203	-	-	-	2	28	6.8
с 1 ребенком	10	58	-	-	-	2	8	5.8
с 2 детьми	12	82	-	-	-	-	12	6.8
с 3 и более детьми	8	63	-	-	-	-	8	7.9
в них детей		26	-	-	-	-	26	
Прочие домохозяйства, состоящие из двух супружеских пар	18	118	-	-	1	4	13	6.6
из них с детьми до 18 лет	15	101	-	-	-	3	12	6.7
с 1 ребенком	5	27	-	-	-	3	2	5.4
с 2 детьми	6	39	-	-	-	-	6	6.5
с 3 и более детьми	4	35	-	-	-	-	4	8.8
в них детей		18	-	-	-	-	18	
Домохозяйства, состоящие из трех и более супружеских пар, родственников (или без них) и не родственников (или без них)	8	75	-	-	-	-	8	9.4
из них с детьми до 18 лет	7	66	-	-	-	-	7	9.4
с 1 ребенком	1	7	-	-	-	-	1	7.0
с 2 детьми	4	33	-	-	-	-	4	8.3
с 3 и более детьми	2	26	-	-	-	-	2	13.0
в них детей		10	-	-	-	-	10	
Домохозяйства, состоящие из матери с детьми	1765	4089	1324	356	63	16	6	2.3
из них с детьми до 18 лет	839	2096	523	244	53	13	6	2.5
с 1 ребенком	606	1307	523	73	8	2	-	2.2
с 2 детьми	183	563	-	171	10	2	-	3.1
с 3 и более детьми	50	226	-	-	35	9	6	4.5
в них детей		166	-	-	105	34	27	
Домохозяйства, состоящие из отца с детьми	161	355	131	27	3	-	-	2.2
из них с детьми до 18 лет	49	111	37	11	1	-	-	2.3
с 1 ребенком	40	84	37	2	1	-	-	2.1
с 2 детьми	9	27	-	9	-	-	-	3.0
с 3 и более детьми	-	-	-	-	-	-	-	-
в них детей		-	-	-	-	-	-	
Домохозяйства, состоящие из матери (отца) с детьми и одного из родителей матери (отца)	333	1099	-	250	68	13	2	3.3
из них с детьми до 18 лет	288	963	-	206	67	13	2	3.3
с 1 ребенком	219	670	-	206	13	-	-	3.1
с 2 детьми	58	236	-	-	54	4	-	4.1
с 3 и более детьми	11	57	-	-	-	9	2	5.2
в них детей		34	-	-	-	27	7	
Домохозяйства, состоящие из матери (отца) с детьми, одного из родителей матери (отца) (или без него), прочих родственни- ков (или без них) и не род- ственников (или без них)	250	921	-	130	84	24	12	3.7
из них с детьми до 18 лет	180	688	-	82	63	23	12	3.8
с 1 ребенком	126	433	-	78	41	7	-	3.4
с 2 детьми	44	201	-	4	20	14	6	4.6
с 3 и более детьми	10	54	-	-	2	2	6	5.4
в них детей		31	-	-	6	6	19	
Прочие домохозяйства	914	2776	518	133	126	75	62	3.0
из них с детьми до 18 лет	402	1617	104	63	104	70	61	4.0
с 1 ребенком	245	777	99	45	74	17	10	3.2
с 2 детьми	85	376	5	17	18	32	13	4.4
с 3 и более детьми	72	464	-	1	12	21	38	6.4
в них детей		367	-	3	46	83	235	
Тайшетский район								
Все домохозяйства	22344	67743	9154	6660	4404	1420	706	3.0
из них с детьми до 18 лет	11177	41451	1098	4257	3817	1316	689	3.7
с 1 ребенком	6677	21228	1093	3911	1186	392	95	3.2
с 2 детьми	3518	14564	5	345	2561	418	189	4.1
с 3 и более детьми	982	5659	-	1	70	506	405	5.8
в них детей		3377	-	3	210	1527	1637	

Домохозяйства, состоящие из одной супружеской пары, родственников (или без них) и не родственников (или без них)	16671	51785	5938	5297	3852	1130	454	3.1
из них с детьми до 18 лет	8320	32085	-	3382	3431	1063	444	3.9
с 1 ребенком	4684	15674	-	3382	1032	228	42	3.3
с 2 детьми	2860	12014	-	-	2399	368	93	4.2
с 3 и более детьми	776	4397	-	-	-	467	309	5.7
в них детей		2582	-	-	-	1401	1181	
Домохозяйства, состоящие из одной супружеской пары с детьми и без детей	14128	41153	5938	4495	2942	579	174	2.9
из них с детьми до 18 лет	6649	24379	-	3205	2713	559	172	3.7
с 1 ребенком	3641	11420	-	3205	383	46	7	3.1
с 2 детьми	2421	9791	-	-	2330	76	15	4.0
с 3 и более детьми	587	3168	-	-	-	437	150	5.4
в них детей		1932	-	-	-	1311	621	
Домохозяйства, состоящие из одной супружеской пары с детьми и без детей и одного из родителей супругов	853	3300	-	361	295	162	35	3.9
из них с детьми до 18 лет	420	1918	-	-	234	151	35	4.6
с 1 ребенком	259	1061	-	-	234	25	-	4.1
с 2 детьми	130	654	-	-	-	126	4	5.0
с 3 и более детьми	31	203	-	-	-	-	31	6.5
в них детей		107	-	-	-	-	107	
Домохозяйства, состоящие из одной супружеской пары с детьми и без детей и матери (отца) с детьми	525	2466	-	-	280	158	87	4.7
из них с детьми до 18 лет	494	2333	-	-	257	151	86	4.7
с 1 ребенком	349	1500	-	-	257	83	9	4.3
с 2 детьми	99	530	-	-	-	68	31	5.4
с 3 и более детьми	46	303	-	-	-	-	46	6.6
в них детей		153	-	-	-	-	153	
Прочие домохозяйства, состоящие из одной супружеской пары	1165	4866	-	441	335	231	158	4.2
из них с детьми до 18 лет	757	3455	-	177	227	202	151	4.6
с 1 ребенком	435	1693	-	177	158	74	26	3.9
с 2 детьми	210	1039	-	-	69	98	43	4.9
с 3 и более детьми	112	723	-	-	-	30	82	6.5
в них детей		390	-	-	-	90	300	
Домохозяйства, состоящие из двух супружеских пар, родственников (или без них) и не родственников (или без них)	386	2125	-	-	78	145	163	5.5
из них с детьми до 18 лет	283	1681	-	-	-	126	157	5.9
с 1 ребенком	170	908	-	-	-	126	44	5.3
с 2 детьми	78	494	-	-	-	-	78	6.3
с 3 и более детьми	35	279	-	-	-	-	35	8.0
в них детей		118	-	-	-	-	118	
Домохозяйства, состоящие из супружеской пары с детьми и без детей, с обоими родителями одного из супругов с детьми и без детей	308	1595	-	-	74	136	98	5.2
из них с детьми до 18 лет	217	1211	-	-	-	121	96	5.6
с 1 ребенком	141	727	-	-	-	121	20	5.2
с 2 детьми	61	374	-	-	-	-	61	6.1
с 3 и более детьми	15	110	-	-	-	-	15	7.3
в них детей		48	-	-	-	-	48	
Домохозяйства, состоящие из супружеской пары с детьми и без детей, с обоими родителями одного из супругов с детьми и без детей, прочих родственников (или без них) и не родственников (или без них)	50	345	-	-	-	5	45	6.9
из них с детьми до 18 лет	43	307	-	-	-	1	42	7.1
с 1 ребенком	21	136	-	-	-	1	20	6.5
с 2 детьми	12	87	-	-	-	-	12	7.3

с 3 и более детьми	10	84	-	-	-	-	10	8.4
в них детей		33	-	-	-	-	33	
Прочие домохозяйства, состоящие из двух супружеских пар	28	185	-	-	4	4	20	6.6
из них с детьми до 18 лет	23	163	-	-	-	4	19	7.1
с 1 ребенком	8	45	-	-	-	4	4	5.6
с 2 детьми	5	33	-	-	-	-	5	6.6
с 3 и более детьми	10	85	-	-	-	-	10	8.5
в них детей		37	-	-	-	-	37	
Домохозяйства, состоящие из трех и более супружеских пар, родственников (или без них) и не родственников (или без них)	6	51	-	-	-	-	6	8.5
из них с детьми до 18 лет	6	51	-	-	-	-	6	8.5
с 1 ребенком	3	23	-	-	-	-	3	7.7
с 2 детьми	2	16	-	-	-	-	2	8.0
с 3 и более детьми	1	12	-	-	-	-	1	12.0
в них детей		4	-	-	-	-	4	
Домохозяйства, состоящие из матери с детьми	2916	6768	2164	613	112	15	12	2.3
из них с детьми до 18 лет	1434	3578	887	427	95	13	12	2.5
с 1 ребенком	1037	2244	887	132	16	2	-	2.2
с 2 детьми	319	986	-	295	20	3	1	3.1
с 3 и более детьми	78	348	-	-	59	8	11	4.5
в них детей		260	-	-	177	30	53	
Домохозяйства, состоящие из отца с детьми	289	646	237	39	11	1	1	2.2
из них с детьми до 18 лет	84	208	54	23	5	1	1	2.5
с 1 ребенком	66	145	54	11	1	-	-	2.2
с 2 детьми	15	49	-	12	2	1	-	3.3
с 3 и более детьми	3	14	-	-	2	-	1	4.7
в них детей		11	-	-	6	-	5	
Домохозяйства, состоящие из матери (отца) с детьми и одного из родителей матери (отца)	439	1456	-	327	91	17	4	3.3
из них с детьми до 18 лет	335	1130	-	236	79	16	4	3.4
с 1 ребенком	255	788	-	236	15	4	-	3.1
с 2 детьми	68	276	-	-	64	4	-	4.1
с 3 и более детьми	12	66	-	-	-	8	4	5.5
в них детей		36	-	-	-	24	12	
Домохозяйства, состоящие из матери (отца) с детьми, одного из родителей матери (отца) (или без него), прочих родственников (или без них) и не родственников (или без них)	373	1351	-	207	111	44	11	3.6
из них с детьми до 18 лет	255	966	-	114	92	38	11	3.8
с 1 ребенком	163	560	-	105	46	11	1	3.4
с 2 детьми	69	287	-	9	41	18	1	4.2
с 3 и более детьми	23	119	-	-	5	9	9	5.2
в них детей		74	-	-	15	28	31	
Прочие домохозяйства	1264	3561	815	177	149	68	55	2.8
из них с детьми до 18 лет	460	1752	157	75	115	59	54	3.8
с 1 ребенком	299	886	152	45	76	21	5	3.0
с 2 детьми	107	442	5	29	35	24	14	4.1
с 3 и более детьми	54	424	-	1	4	14	35	7.9
в них детей		292	-	3	12	44	233	
Тулунский район								
Все домохозяйства	7522	25016	2657	1941	1661	710	553	3.3
из них с детьми до 18 лет	3863	16019	214	1095	1362	657	535	4.1
с 1 ребенком	1987	6956	214	989	485	199	100	3.5
с 2 детьми	1316	5709	-	106	844	228	138	4.3
с 3 и более детьми	560	3354	-	-	33	230	297	6.0
в них детей		1968	-	-	100	698	1170	
Домохозяйства, состоящие из одной супружеской пары, родственников (или без них) и не родственников (или без них)	5580	18844	1746	1478	1440	555	361	3.4
из них с детьми до 18 лет	2881	12153	-	807	1204	519	351	4.2
с 1 ребенком	1390	4980	-	807	414	122	47	3.6
с 2 детьми	1063	4627	-	-	790	192	81	4.4

с 3 и более детьми	428	2546	-	-	-	205	223	5.9
в них детей		1476	-	-	-	615	861	
Домохозяйства, состоящие из одной супружеской пары с детьми и без детей	4367	13340	1746	1175	1065	269	112	3.1
из них с детьми до 18 лет	2030	7918	-	725	937	259	109	3.9
с 1 ребенком	923	3003	-	725	169	23	6	3.3
с 2 детьми	818	3332	-	-	768	41	9	4.1
с 3 и более детьми	289	1583	-	-	-	195	94	5.5
в них детей		979	-	-	-	585	394	
Домохозяйства, состоящие из одной супружеской пары с детьми и без детей и одного из родителей супругов	341	1446	-	96	112	94	39	4.2
из них с детьми до 18 лет	213	1022	-	-	87	88	38	4.8
с 1 ребенком	111	475	-	-	87	18	6	4.3
с 2 детьми	74	374	-	-	-	70	4	5.1
с 3 и более детьми	28	173	-	-	-	-	28	6.2
в них детей		87	-	-	-	-	87	
Домохозяйства, состоящие из одной супружеской пары с детьми и без детей и матери (отца) с детьми	274	1349	-	-	117	86	71	4.9
из них с детьми до 18 лет	256	1273	-	-	103	82	71	5.0
с 1 ребенком	165	745	-	-	103	42	20	4.5
с 2 детьми	64	346	-	-	-	40	24	5.4
с 3 и более детьми	27	182	-	-	-	-	27	6.7
в них детей		97	-	-	-	-	97	
Прочие домохозяйства, состоящие из одной супружеской пары	598	2709	-	207	146	106	139	4.5
из них с детьми до 18 лет	382	1940	-	82	77	90	133	5.1
с 1 ребенком	191	757	-	82	55	39	15	4.0
с 2 детьми	107	575	-	-	22	41	44	5.4
с 3 и более детьми	84	608	-	-	-	10	74	7.2
в них детей		313	-	-	-	30	283	
Домохозяйства, состоящие из двух супружеских пар, родственников (или без них) и не родственников (или без них)	198	1152	-	-	16	69	113	5.8
из них с детьми до 18 лет	167	1006	-	-	-	59	108	6.0
с 1 ребенком	101	556	-	-	-	59	42	5.5
с 2 детьми	45	285	-	-	-	-	45	6.3
с 3 и более детьми	21	165	-	-	-	-	21	7.9
в них детей		69	-	-	-	-	69	
Домохозяйства, состоящие из супружеской пары с детьми и без детей, с обоими родителями одного из супругов с детьми и без детей	144	801	-	-	13	65	66	5.6
из них с детьми до 18 лет	120	691	-	-	-	56	64	5.8
с 1 ребенком	79	422	-	-	-	56	23	5.3
с 2 детьми	31	194	-	-	-	-	31	6.3
с 3 и более детьми	10	75	-	-	-	-	10	7.5
в них детей		35	-	-	-	-	35	
Домохозяйства, состоящие из супружеской пары с детьми и без детей, с обоими родителями одного из супругов с детьми и без детей, прочих родственников (или без них) и не родственников (или без них)	33	226	-	-	-	-	33	6.8
из них с детьми до 18 лет	30	207	-	-	-	-	30	6.9
с 1 ребенком	16	100	-	-	-	-	16	6.3
с 2 детьми	7	49	-	-	-	-	7	7.0
с 3 и более детьми	7	58	-	-	-	-	7	8.3
в них детей		21	-	-	-	-	21	
Прочие домохозяйства, состоящие из двух супружеских пар	21	125	-	-	3	4	14	6.0
из них с детьми до 18 лет	17	108	-	-	-	3	14	6.4
с 1 ребенком	6	34	-	-	-	3	3	5.7

с 2 детьми	7	42	-	-	-	-	7	6.0
с 3 и более детьми	4	32	-	-	-	-	4	8.0
в них детей		13	-	-	-	-	13	
Домохозяйства, состоящие из трех и более супружеских пар, родственников (или без них) и не родственников (или без них)	5	51	-	-	-	-	5	10.2
из них с детьми до 18 лет	4	45	-	-	-	-	4	11.3
с 1 ребенком	1	8	-	-	-	-	1	8.0
с 2 детьми	1	12	-	-	-	-	1	12.0
с 3 и более детьми	2	25	-	-	-	-	2	12.5
в них детей		12	-	-	-	-	12	
Домохозяйства, состоящие из матери с детьми	836	2048	583	176	53	11	13	2.4
из них с детьми до 18 лет	337	964	156	117	41	10	13	2.9
с 1 ребенком	197	450	156	32	7	-	2	2.3
с 2 детьми	94	296	-	85	6	2	1	3.1
с 3 и более детьми	46	218	-	-	28	8	10	4.7
в них детей		165	-	-	84	29	52	
Домохозяйства, состоящие из отца с детьми	106	258	69	31	3	3	-	2.4
из них с детьми до 18 лет	47	127	22	20	2	3	-	2.7
с 1 ребенком	33	77	22	11	-	-	-	2.3
с 2 детьми	11	36	-	9	1	1	-	3.3
с 3 и более детьми	3	14	-	-	1	2	-	4.7
в них детей		10	-	-	3	7	-	
Домохозяйства, состоящие из матери (отца) с детьми и одного из родителей матери (отца)	160	541	-	117	33	5	5	3.4
из них с детьми до 18 лет	116	401	-	80	27	4	5	3.5
с 1 ребенком	84	256	-	80	4	-	-	3.0
с 2 детьми	25	105	-	-	23	1	1	4.2
с 3 и более детьми	7	40	-	-	-	3	4	5.7
в них детей		24	-	-	-	9	15	
Домохозяйства, состоящие из матери (отца) с детьми, одного из родителей матери (отца) (или без него), прочих родственников (или без них) и не родственников (или без них)	179	683	-	85	58	23	13	3.8
из них с детьми до 18 лет	129	512	-	51	46	20	12	4.0
с 1 ребенком	72	252	-	44	22	4	2	3.5
с 2 детьми	40	166	-	7	21	11	1	4.2
с 3 и более детьми	17	94	-	-	3	5	9	5.5
в них детей		54	-	-	9	15	30	
Прочие домохозяйства	458	1439	259	54	58	44	43	3.1
из них с детьми до 18 лет	182	811	36	20	42	42	42	4.5
с 1 ребенком	109	377	36	15	38	14	6	3.5
с 2 детьми	37	182	-	5	3	21	8	4.9
с 3 и более детьми	36	252	-	-	1	7	28	7.0
в них детей		158	-	-	4	23	131	
Усольское районное МО								
Все домохозяйства	13790	44998	4793	4073	2949	1123	852	3.3
из них с детьми до 18 лет	7183	28342	625	2408	2336	1002	812	3.9
с 1 ребенком	4309	14606	623	2192	923	381	190	3.4
с 2 детьми	2203	9620	2	214	1375	338	274	4.4
с 3 и более детьми	671	4116	-	2	38	283	348	6.1
в них детей		2305	-	6	114	863	1322	
Домохозяйства, состоящие из одной супружеской пары, родственников (или без них) и не родственников (или без них)	9555	31985	2713	3002	2480	849	511	3.3
из них с детьми до 18 лет	5024	20404	-	1764	1995	772	493	4.1
с 1 ребенком	2859	10125	-	1764	756	243	96	3.5
с 2 детьми	1675	7339	-	-	1239	285	151	4.4
с 3 и более детьми	490	2940	-	-	-	244	246	6.0
в них детей		1653	-	-	-	732	921	
Домохозяйства, состоящие из одной супружеской пары с детьми и без детей	7423	22353	2713	2503	1770	338	99	3.0
из них с детьми до 18 лет	3606	13317	-	1669	1525	316	96	3.7

с 1 ребенком	2025	6479	-	1669	319	30	7	3.2
с 2 детьми	1268	5140	-	-	1206	57	5	4.1
с 3 и более детьми	313	1698	-	-	-	229	84	5.4
в них детей		1040	-	-	-	687	353	
Домохозяйства, состоящие из одной супружеской пары с детьми и без детей и одного из родителей супругов	463	1935	-	135	157	133	38	4.2
из них с детьми до 18 лет	276	1309	-	-	118	120	38	4.7
с 1 ребенком	153	653	-	-	118	29	6	4.3
с 2 детьми	94	473	-	-	-	91	3	5.0
с 3 и более детьми	29	183	-	-	-	-	29	6.3
в них детей		95	-	-	-	-	95	
Домохозяйства, состоящие из одной супружеской пары с детьми и без детей и матери (отца) с детьми	492	2397	-	-	216	165	111	4.9
из них с детьми до 18 лет	466	2290	-	-	192	164	110	4.9
с 1 ребенком	309	1374	-	-	192	97	20	4.4
с 2 детьми	116	638	-	-	-	67	49	5.5
с 3 и более детьми	41	278	-	-	-	-	41	6.8
в них детей		134	-	-	-	-	134	
Прочие домохозяйства, состоящие из одной супружеской пары	1177	5300	-	364	337	213	263	4.5
из них с детьми до 18 лет	676	3488	-	95	160	172	249	5.2
с 1 ребенком	372	1619	-	95	127	87	63	4.4
с 2 детьми	197	1088	-	-	33	70	94	5.5
с 3 и более детьми	107	781	-	-	-	15	92	7.3
в них детей		384	-	-	-	45	339	
Домохозяйства, состоящие из двух супружеских пар, родственников (или без них) и не родственников (или без них)	355	2168	-	-	34	105	216	6.1
из них с детьми до 18 лет	295	1895	-	-	-	85	210	6.4
с 1 ребенком	158	885	-	-	-	85	73	5.6
с 2 детьми	98	665	-	-	-	-	98	6.8
с 3 и более детьми	39	345	-	-	-	-	39	8.8
в них детей		146	-	-	-	-	146	
Домохозяйства, состоящие из супружеской пары с детьми и без детей, с обоими родителями одного из супругов с детьми и без детей	231	1289	-	-	31	90	110	5.6
из них с детьми до 18 лет	191	1120	-	-	-	81	110	5.9
с 1 ребенком	116	620	-	-	-	81	35	5.3
с 2 детьми	58	370	-	-	-	-	58	6.4
с 3 и более детьми	17	130	-	-	-	-	17	7.6
в них детей		59	-	-	-	-	59	
Домохозяйства, состоящие из супружеской пары с детьми и без детей, с обоими родителями одного из супругов с детьми и без детей, прочих родственников (или без них) и не родственников (или без них)	97	702	-	-	-	10	87	7.2
из них с детьми до 18 лет	85	638	-	-	-	2	83	7.5
с 1 ребенком	34	216	-	-	-	2	32	6.4
с 2 детьми	34	254	-	-	-	-	34	7.5
с 3 и более детьми	17	168	-	-	-	-	17	9.9
в них детей		70	-	-	-	-	70	
Прочие домохозяйства, состоящие из двух супружеских пар	27	177	-	-	3	5	19	6.6
из них с детьми до 18 лет	19	137	-	-	-	2	17	7.2
с 1 ребенком	8	49	-	-	-	2	6	6.1
с 2 детьми	6	41	-	-	-	-	6	6.8
с 3 и более детьми	5	47	-	-	-	-	5	9.4
в них детей		17	-	-	-	-	17	

Домохозяйства, состоящие из трех и более супружеских пар, родственников (или без них) и не родственников (или без них)	10	93	-	-	-	-	10	9.3
из них с детьми до 18 лет	9	84	-	-	-	-	9	9.3
с 1 ребенком	2	15	-	-	-	-	2	7.5
с 2 детьми	3	25	-	-	-	-	3	8.3
с 3 и более детьми	4	44	-	-	-	-	4	11.0
в них детей		18	-	-	-	-	18	
Домохозяйства, состоящие из матери с детьми	1833	4360	1302	417	82	21	11	2.4
из них с детьми до 18 лет	843	2168	491	262	65	16	9	2.6
с 1 ребенком	595	1320	491	84	16	2	2	2.2
с 2 детьми	198	616	-	178	18	2	-	3.1
с 3 и более детьми	50	232	-	-	31	12	7	4.6
в них детей		173	-	-	93	45	35	
Домохозяйства, состоящие из отца с детьми	179	410	138	32	7	2	-	2.3
из них с детьми до 18 лет	59	142	39	16	4	-	-	2.4
с 1 ребенком	45	97	39	5	1	-	-	2.2
с 2 детьми	12	37	-	11	1	-	-	3.1
с 3 и более детьми	2	8	-	-	2	-	-	4.0
в них детей		6	-	-	6	-	-	
Домохозяйства, состоящие из матери (отца) с детьми и одного из родителей матери (отца)	361	1203	-	266	78	11	6	3.3
из них с детьми до 18 лет	288	972	-	202	70	11	5	3.4
с 1 ребенком	215	658	-	202	13	-	-	3.1
с 2 детьми	63	258	-	-	57	6	-	4.1
с 3 и более детьми	10	56	-	-	-	5	5	5.6
в них детей		33	-	-	-	15	18	
Домохозяйства, состоящие из матери (отца) с детьми, одного из родителей матери (отца) (или без него), прочих родственников (или без них) и не родственников (или без них)	432	1630	-	209	144	54	25	3.8
из них с детьми до 18 лет	279	1102	-	109	102	46	22	3.9
с 1 ребенком	185	670	-	97	66	18	4	3.6
с 2 детьми	71	301	-	12	35	19	5	4.2
с 3 и более детьми	23	131	-	-	1	9	13	5.7
в них детей		80	-	-	3	29	48	
Прочие домохозяйства	1065	3149	640	147	124	81	73	3.0
из них с детьми до 18 лет	386	1575	95	55	100	72	64	4.1
с 1 ребенком	250	836	93	40	71	33	13	3.3
с 2 детьми	83	379	2	13	25	26	17	4.6
с 3 и более детьми	53	360	-	2	4	13	34	6.8
в них детей		196	-	6	12	42	136	
Усть-Илимский район								
Все домохозяйства	5461	17071	2171	1503	1113	426	248	3.1
из них с детьми до 18 лет	2557	10008	202	821	913	384	237	3.9
с 1 ребенком	1538	5298	201	738	382	162	55	3.4
с 2 детьми	805	3441	1	83	512	134	75	4.3
с 3 и более детьми	214	1269	-	-	19	88	107	5.9
в них детей		710	-	-	57	268	385	
Домохозяйства, состоящие из одной супружеской пары, родственников (или без них) и не родственников (или без них)	4068	12900	1465	1168	950	324	161	3.2
из них с детьми до 18 лет	1847	7471	-	603	793	295	156	4.0
с 1 ребенком	1061	3808	-	603	327	103	28	3.6
с 2 детьми	623	2702	-	-	466	115	42	4.3
с 3 и более детьми	163	961	-	-	-	77	86	5.9
в них детей		541	-	-	-	231	310	
Домохозяйства, состоящие из одной супружеской пары с детьми и без детей	3259	9372	1465	954	677	124	39	2.9
из них с детьми до 18 лет	1285	4797	-	547	590	110	38	3.7
с 1 ребенком	703	2284	-	547	138	17	1	3.2
с 2 детьми	481	1957	-	-	452	26	3	4.1
с 3 и более детьми	101	556	-	-	-	67	34	5.5

в них детей		340	-	-	-	201	139	
Домохозяйства, состоящие из одной супружеской пары с детьми и без детей и одного из родителей супругов	219	899	-	75	71	53	20	4.1
из них с детьми до 18 лет	126	601	-	-	54	52	20	4.8
с 1 ребенком	69	293	-	-	54	13	2	4.2
с 2 детьми	43	219	-	-	-	39	4	5.1
с 3 и более детьми	14	89	-	-	-	-	14	6.4
в них детей		45	-	-	-	-	45	
Домохозяйства, состоящие из одной супружеской пары с детьми и без детей и матери (отца) с детьми	213	1007	-	-	101	76	36	4.7
из них с детьми до 18 лет	205	972	-	-	96	73	36	4.7
с 1 ребенком	150	667	-	-	96	43	11	4.4
с 2 детьми	42	222	-	-	-	30	12	5.3
с 3 и более детьми	13	83	-	-	-	-	13	6.4
в них детей		40	-	-	-	-	40	
Прочие домохозяйства, состоящие из одной супружеской пары	377	1622	-	139	101	71	66	4.3
из них с детьми до 18 лет	231	1101	-	56	53	60	62	4.8
с 1 ребенком	139	564	-	56	39	30	14	4.1
с 2 детьми	57	304	-	-	14	20	23	5.3
с 3 и более детьми	35	233	-	-	-	10	25	6.7
в них детей		116	-	-	-	30	86	
Домохозяйства, состоящие из двух супружеских пар, родственников (или без них) и не родственников (или без них)	128	709	-	-	17	53	58	5.5
из них с детьми до 18 лет	99	575	-	-	-	46	53	5.8
с 1 ребенком	69	372	-	-	-	46	23	5.4
с 2 детьми	23	147	-	-	-	-	23	6.4
с 3 и более детьми	7	56	-	-	-	-	7	8.0
в них детей		22	-	-	-	-	22	
Домохозяйства, состоящие из супружеской пары с детьми и без детей, с обоими родителями одного из супругов с детьми и без детей	98	508	-	-	17	51	30	5.2
из них с детьми до 18 лет	76	415	-	-	-	46	30	5.5
с 1 ребенком	58	302	-	-	-	46	12	5.2
с 2 детьми	16	99	-	-	-	-	16	6.2
с 3 и более детьми	2	14	-	-	-	-	2	7.0
в них детей		6	-	-	-	-	6	
Домохозяйства, состоящие из супружеской пары с детьми и без детей, с обоими родителями одного из супругов с детьми и без детей, прочих родственников (или без них) и не родственников (или без них)	25	165	-	-	-	2	23	6.6
из них с детьми до 18 лет	19	131	-	-	-	-	19	6.9
с 1 ребенком	10	63	-	-	-	-	10	6.3
с 2 детьми	6	42	-	-	-	-	6	7.0
с 3 и более детьми	3	26	-	-	-	-	3	8.7
в них детей		9	-	-	-	-	9	
Прочие домохозяйства, состоящие из двух супружеских пар	5	36	-	-	-	-	5	7.2
из них с детьми до 18 лет	4	29	-	-	-	-	4	7.3
с 1 ребенком	1	7	-	-	-	-	1	7.0
с 2 детьми	1	6	-	-	-	-	1	6.0
с 3 и более детьми	2	16	-	-	-	-	2	8.0
в них детей		7	-	-	-	-	7	
Домохозяйства, состоящие из трех и более супружеских пар, родственников (или без них) и не родственников (или без них)	1	8	-	-	-	-	1	8.0
из них с детьми до 18 лет	1	8	-	-	-	-	1	8.0
с 1 ребенком	1	8	-	-	-	-	1	8.0

Домохозяйства, состоящие из матери с детьми	634	1509	448	141	38	6	1	2.4
из них с детьми до 18 лет	293	767	160	94	33	5	1	2.6
с 1 ребенком	193	429	160	25	6	2	-	2.2
с 2 детьми	77	239	-	69	8	-	-	3.1
с 3 и более детьми	23	99	-	-	19	3	1	4.3
в них детей		74	-	-	57	12	5	
Домохозяйства, состоящие из отца с детьми	79	175	65	11	3	-	-	2.2
из них с детьми до 18 лет	18	42	12	6	-	-	-	2.3
с 1 ребенком	14	30	12	2	-	-	-	2.1
с 2 детьми	4	12	-	4	-	-	-	3.0
с 3 и более детьми	-	-	-	-	-	-	-	-
Домохозяйства, состоящие из матери (отца) с детьми и одного из родителей матери (отца)	134	440	-	101	29	3	1	3.3
из них с детьми до 18 лет	114	378	-	83	27	3	1	3.3
с 1 ребенком	87	266	-	83	3	1	-	3.1
с 2 детьми	25	102	-	-	24	-	1	4.1
с 3 и более детьми	2	10	-	-	-	2	-	5.0
в них детей		6	-	-	-	6	-	
Домохозяйства, состоящие из матери (отца) с детьми, одного из родителей матери (отца) (или без него), прочих родственников (или без них) и не родственников (или без них)	106	391	-	53	38	11	4	3.7
из них с детьми до 18 лет	65	255	-	24	27	10	4	3.9
с 1 ребенком	43	158	-	21	17	3	2	3.7
с 2 детьми	19	82	-	3	10	4	2	4.3
с 3 и более детьми	3	15	-	-	-	3	-	5.0
в них детей		10	-	-	-	10	-	
Прочие домохозяйства	311	939	193	29	38	29	22	3.0
из них с детьми до 18 лет	120	512	30	11	33	25	21	4.3
с 1 ребенком	70	227	29	4	29	7	1	3.2
с 2 детьми	34	157	1	7	4	15	7	4.6
с 3 и более детьми	16	128	-	-	-	3	13	8.0
в них детей		57	-	-	-	9	48	
Усть-Кутский МО								
Все домохозяйства	15695	47662	6349	4765	3081	1009	491	3.0
из них с детьми до 18 лет	7834	28905	872	2925	2624	937	476	3.7
с 1 ребенком	4764	15146	868	2616	909	306	65	3.2
с 2 детьми	2478	10300	4	308	1673	338	155	4.2
с 3 и более детьми	592	3459	-	1	42	293	256	5.8
в них детей		2089	-	3	126	884	1076	
Домохозяйства, состоящие из одной супружеской пары, родственников (или без них) и не родственников (или без них)	11094	34702	3794	3591	2642	780	287	3.1
из них с детьми до 18 лет	5443	21075	-	2140	2287	738	278	3.9
с 1 ребенком	3111	10566	-	2140	743	196	32	3.4
с 2 детьми	1905	8082	-	-	1544	280	81	4.2
с 3 и более детьми	427	2427	-	-	-	262	165	5.7
в них детей		1399	-	-	-	786	613	
Домохозяйства, состоящие из одной супружеской пары с детьми и без детей	9230	26773	3794	3074	1962	320	80	2.9
из них с детьми до 18 лет	4169	15149	-	2026	1757	308	78	3.6
с 1 ребенком	2304	7221	-	2026	253	19	6	3.1
с 2 детьми	1556	6282	-	-	1504	47	5	4.0
с 3 и более детьми	309	1646	-	-	-	242	67	5.3
в них детей		1007	-	-	-	726	281	
Домохозяйства, состоящие из одной супружеской пары с детьми и без детей и одного из родителей супругов	538	2125	-	193	198	128	19	3.9
из них с детьми до 18 лет	297	1342	-	-	162	116	19	4.5
с 1 ребенком	175	713	-	-	162	13	-	4.1
с 2 детьми	105	527	-	-	-	103	2	5.0
с 3 и более детьми	17	102	-	-	-	-	17	6.0
в них детей		51	-	-	-	-	51	

Домохозяйства, состоящие из одной супружеской пары с детьми и без детей и матери (отца) с детьми	514	2409	-	-	257	192	65	4.7
из них с детьми до 18 лет	489	2305	-	-	236	188	65	4.7
с 1 ребенком	354	1543	-	-	236	109	9	4.4
с 2 детьми	109	582	-	-	-	79	30	5.3
с 3 и более детьми	26	180	-	-	-	-	26	6.9
в них детей		90	-	-	-	-	90	
Прочие домохозяйства, состоящие из одной супружеской пары	812	3395	-	324	225	140	123	4.2
из них с детьми до 18 лет	488	2279	-	114	132	126	116	4.7
с 1 ребенком	278	1089	-	114	92	55	17	3.9
с 2 детьми	135	691	-	-	40	51	44	5.1
с 3 и более детьми	75	499	-	-	-	20	55	6.7
в них детей		251	-	-	-	60	191	
Домохозяйства, состоящие из двух супружеских пар, родственников (или без них) и не родственников (или без них)	242	1361	-	-	41	90	111	5.6
из них с детьми до 18 лет	183	1103	-	-	-	76	107	6.0
с 1 ребенком	105	557	-	-	-	76	29	5.3
с 2 детьми	60	391	-	-	-	-	60	6.5
с 3 и более детьми	18	155	-	-	-	-	18	8.6
в них детей		62	-	-	-	-	62	
Домохозяйства, состоящие из супружеской пары с детьми и без детей, с обоими родителями одного из супругов с детьми и без детей	197	1043	-	-	41	85	71	5.3
из них с детьми до 18 лет	143	813	-	-	-	73	70	5.7
с 1 ребенком	94	493	-	-	-	73	21	5.2
с 2 детьми	42	263	-	-	-	-	42	6.3
с 3 и более детьми	7	57	-	-	-	-	7	8.1
в них детей		23	-	-	-	-	23	
Домохозяйства, состоящие из супружеской пары с детьми и без детей, с обоими родителями одного из супругов с детьми и без детей, прочих родственников (или без них) и не родственников (или без них)	28	205	-	-	-	2	26	7.3
из них с детьми до 18 лет	23	177	-	-	-	-	23	7.7
с 1 ребенком	5	31	-	-	-	-	5	6.2
с 2 детьми	12	88	-	-	-	-	12	7.3
с 3 и более детьми	6	58	-	-	-	-	6	9.7
в них детей		24	-	-	-	-	24	
Прочие домохозяйства, состоящие из двух супружеских пар	17	113	-	-	-	3	14	6.6
из них с детьми до 18 лет	17	113	-	-	-	3	14	6.6
с 1 ребенком	6	33	-	-	-	3	3	5.5
с 2 детьми	6	40	-	-	-	-	6	6.7
с 3 и более детьми	5	40	-	-	-	-	5	8.0
в них детей		15	-	-	-	-	15	
Домохозяйства, состоящие из трех и более супружеских пар, родственников (или без них) и не родственников (или без них)	6	52	-	-	-	-	6	8.7
из них с детьми до 18 лет	6	52	-	-	-	-	6	8.7
с 1 ребенком	1	7	-	-	-	-	1	7.0
с 2 детьми	1	8	-	-	-	-	1	8.0
с 3 и более детьми	4	37	-	-	-	-	4	9.3
в них детей		13	-	-	-	-	13	
Домохозяйства, состоящие из матери с детьми	2419	5637	1771	538	81	18	11	2.3
из них с детьми до 18 лет	1192	2981	723	377	68	13	11	2.5
с 1 ребенком	846	1843	723	100	18	5	-	2.2
с 2 детьми	293	898	-	277	13	3	-	3.1

с 3 и более детьми	53	240	-	-	37	5	11	4.5
в них детей		182	-	-	111	19	52	
Домохозяйства, состоящие из отца с детьми	253	559	206	41	6	-	-	2.2
из них с детьми до 18 лет	90	206	68	18	4	-	-	2.3
с 1 ребенком	75	158	68	6	1	-	-	2.1
с 2 детьми	13	40	-	12	1	-	-	3.1
с 3 и более детьми	2	8	-	-	2	-	-	4.0
в них детей		6	-	-	6	-	-	
Домохозяйства, состоящие из матери (отца) с детьми и одного из родителей матери (отца)	420	1384	-	325	72	17	6	3.3
из них с детьми до 18 лет	353	1178	-	263	67	17	6	3.3
с 1 ребенком	274	834	-	263	10	1	-	3.0
с 2 детьми	63	259	-	-	57	5	1	4.1
с 3 и более детьми	16	85	-	-	-	11	5	5.3
в них детей		52	-	-	-	33	19	
Домохозяйства, состоящие из матери (отца) с детьми, одного из родителей матери (отца) (или без него), прочих родственников (или без них) и не родственников (или без них)	333	1229	-	174	100	50	9	3.7
из них с детьми до 18 лет	219	844	-	93	74	44	8	3.9
с 1 ребенком	138	479	-	85	41	12	-	3.5
с 2 детьми	64	276	-	8	31	22	3	4.3
с 3 и более детьми	17	89	-	-	2	10	5	5.2
в них детей		55	-	-	6	31	18	
Прочие домохозяйства	928	2738	578	96	139	54	61	3.0
из них с детьми до 18 лет	348	1466	81	34	124	49	60	4.2
с 1 ребенком	214	702	77	22	96	16	3	3.3
с 2 детьми	79	346	4	11	27	28	9	4.4
с 3 и более детьми	55	418	-	1	1	5	48	7.6
в них детей		320	-	3	3	15	299	
Усть-Удинский район								
Все домохозяйства	4067	13331	1480	1097	832	384	274	3.3
из них с детьми до 18 лет	2209	8970	127	708	731	376	267	4.1
с 1 ребенком	1128	3759	127	647	242	82	30	3.3
с 2 детьми	682	2881	-	61	467	109	45	4.2
с 3 и более детьми	399	2330	-	-	22	185	192	5.8
в них детей		1377	-	-	66	558	753	
Домохозяйства, состоящие из одной супружеской пары, родственников (или без них) и не родственников (или без них)	3133	10432	1018	883	712	334	186	3.3
из них с детьми до 18 лет	1711	7089	-	558	643	328	182	4.1
с 1 ребенком	840	2885	-	558	214	54	14	3.4
с 2 детьми	549	2336	-	-	429	103	17	4.3
с 3 и более детьми	322	1868	-	-	-	171	151	5.8
в них детей		1114	-	-	-	513	601	
Домохозяйства, состоящие из одной супружеской пары с детьми и без детей	2532	7774	1018	723	522	183	86	3.1
из них с детьми до 18 лет	1254	4915	-	502	485	182	85	3.9
с 1 ребенком	576	1814	-	502	64	8	2	3.1
с 2 детьми	440	1782	-	-	421	16	3	4.1
с 3 и более детьми	238	1319	-	-	-	158	80	5.5
в них детей		828	-	-	-	474	354	
Домохозяйства, состоящие из одной супружеской пары с детьми и без детей и одного из родителей супругов	189	794	-	64	57	43	25	4.2
из них с детьми до 18 лет	113	552	-	-	47	41	25	4.9
с 1 ребенком	51	210	-	-	47	2	2	4.1
с 2 детьми	41	207	-	-	-	39	2	5.0
с 3 и более детьми	21	135	-	-	-	-	21	6.4
в них детей		71	-	-	-	-	71	
Домохозяйства, состоящие из одной супружеской пары с	152	730	-	-	78	44	30	4.8

детьми и без детей и матери (отца) с детьми									
из них с детьми до 18 лет	146	706	-	-	72	44	30		4.8
с 1 ребенком	97	418	-	-	72	21	4		4.3
с 2 детьми	31	166	-	-	-	23	8		5.4
с 3 и более детьми	18	122	-	-	-	-	18		6.8
в них детей		58	-	-	-	-	58		
Прочие домохозяйства, состоящие из одной супружеской пары	260	1134	-	96	55	64	45		4.4
из них с детьми до 18 лет	198	916	-	56	39	61	42		4.6
с 1 ребенком	116	443	-	56	31	23	6		3.8
с 2 детьми	37	181	-	-	8	25	4		4.9
с 3 и более детьми	45	292	-	-	-	13	32		6.5
в них детей		157	-	-	-	39	118		
Домохозяйства, состоящие из двух супружеских пар, родственников (или без них) и не родственников (или без них)	99	589	-	-	18	24	57		5.9
из них с детьми до 18 лет	78	500	-	-	-	23	55		6.4
с 1 ребенком	36	198	-	-	-	23	13		5.5
с 2 детьми	24	156	-	-	-	-	24		6.5
с 3 и более детьми	18	146	-	-	-	-	18		8.1
в них детей		65	-	-	-	-	65		
Домохозяйства, состоящие из супружеской пары с детьми и без детей, с обоими родителями одного из супругов с детьми и без детей	81	453	-	-	17	24	40		5.6
из них с детьми до 18 лет	62	374	-	-	-	23	39		6.0
с 1 ребенком	33	177	-	-	-	23	10		5.4
с 2 детьми	18	113	-	-	-	-	18		6.3
с 3 и более детьми	11	84	-	-	-	-	11		7.6
в них детей		38	-	-	-	-	38		
Домохозяйства, состоящие из супружеской пары с детьми и без детей, с обоими родителями одного из супругов с детьми и без детей, прочих родственников (или без них) и не родственников (или без них)	13	103	-	-	-	-	13		7.9
из них с детьми до 18 лет	12	97	-	-	-	-	12		8.1
с 1 ребенком	1	6	-	-	-	-	1		6.0
с 2 детьми	4	29	-	-	-	-	4		7.3
с 3 и более детьми	7	62	-	-	-	-	7		8.9
в них детей		27	-	-	-	-	27		
Прочие домохозяйства, состоящие из двух супружеских пар	5	33	-	-	1	-	4		6.6
из них с детьми до 18 лет	4	29	-	-	-	-	4		7.3
с 1 ребенком	2	15	-	-	-	-	2		7.5
с 2 детьми	2	14	-	-	-	-	2		7.0
с 3 и более детьми	-	-	-	-	-	-	-		-
в них детей		-	-	-	-	-	-		-
Домохозяйства, состоящие из трех и более супружеских пар, родственников (или без них) и не родственников (или без них)	1	6	-	-	-	-	1		6.0
из них с детьми до 18 лет	-	-	-	-	-	-	-		-
с 1 ребенком	-	-	-	-	-	-	-		-
с 2 детьми	-	-	-	-	-	-	-		-
с 3 и более детьми	-	-	-	-	-	-	-		-
в них детей		-	-	-	-	-	-		-
Домохозяйства, состоящие из матери с детьми	453	1093	318	95	31	6	3		2.4
из них с детьми до 18 лет	198	545	96	67	26	6	3		2.8
с 1 ребенком	114	247	96	17	1	-	-		2.2
с 2 детьми	55	172	-	50	3	2	-		3.1
с 3 и более детьми	29	126	-	-	22	4	3		4.3
в них детей		96	-	-	66	15	15		

Домохозяйства, состоящие из отца с детьми	42	97	30	11	1	-	-	2.3
из них с детьми до 18 лет	11	29	5	5	1	-	-	2.6
с 1 ребенком	5	10	5	-	-	-	-	2.0
с 2 детьми	6	19	-	5	1	-	-	3.2
с 3 и более детьми	-	-	-	-	-	-	-	-
в них детей	-	-	-	-	-	-	-	-
Домохозяйства, состоящие из матери (отца) с детьми и одного из родителей матери (отца)	81	279	-	55	21	3	2	3.4
из них с детьми до 18 лет	71	248	-	46	20	3	2	3.5
с 1 ребенком	51	159	-	46	4	1	-	3.1
с 2 детьми	16	64	-	-	16	-	-	4.0
с 3 и более детьми	4	25	-	-	-	2	2	6.3
в них детей	-	17	-	-	-	6	11	-
Домохозяйства, состоящие из матери (отца) с детьми, одного из родителей матери (отца) (или без него), прочих родственников (или без них) и не родственников (или без них)	75	277	-	40	23	8	4	3.7
из них с детьми до 18 лет	58	223	-	25	22	7	4	3.8
с 1 ребенком	34	117	-	22	9	3	-	3.4
с 2 детьми	17	67	-	3	13	-	1	3.9
с 3 и более детьми	7	39	-	-	-	4	3	5.6
в них детей	-	22	-	-	-	12	10	-
Прочие домохозяйства	183	558	114	13	26	9	21	3.0
из них с детьми до 18 лет	82	336	26	7	19	9	21	4.1
с 1 ребенком	48	143	26	4	14	1	3	3.0
с 2 детьми	15	67	-	3	5	4	3	4.5
с 3 и более детьми	19	126	-	-	-	4	15	6.6
в них детей	-	63	-	-	-	12	51	-
Черемховское районное МО								
Все домохозяйства	8396	27823	3046	2166	1758	844	582	3.3
из них с детьми до 18 лет	4246	17571	293	1207	1411	770	565	4.1
с 1 ребенком	2210	7627	293	1060	532	241	84	3.5
с 2 детьми	1388	6042	-	147	842	241	158	4.4
с 3 и более детьми	648	3902	-	-	37	288	323	6.0
в них детей	-	2284	-	-	112	875	1297	-
Домохозяйства, состоящие из одной супружеской пары, родственников (или без них) и не родственников (или без них)	6012	20397	1886	1612	1460	667	387	3.4
из них с детьми до 18 лет	3050	12985	-	870	1193	610	377	4.3
с 1 ребенком	1497	5356	-	870	431	161	35	3.6
с 2 детьми	1042	4561	-	-	762	196	84	4.4
с 3 и более детьми	511	3068	-	-	-	253	258	6.0
в них детей	-	1801	-	-	-	759	1042	-
Домохозяйства, состоящие из одной супружеской пары с детьми и без детей	4657	14247	1886	1282	1037	324	128	3.1
из них с детьми до 18 лет	2112	8306	-	784	901	304	123	3.9
с 1 ребенком	983	3182	-	784	167	30	2	3.2
с 2 детьми	787	3216	-	-	734	44	9	4.1
с 3 и более детьми	342	1908	-	-	-	230	112	5.6
в них детей	-	1176	-	-	-	690	486	-
Домохозяйства, состоящие из одной супружеской пары с детьми и без детей и одного из родителей супругов	296	1254	-	94	86	84	32	4.2
из них с детьми до 18 лет	167	823	-	-	59	77	31	4.9
с 1 ребенком	70	293	-	-	59	9	2	4.2
с 2 детьми	70	354	-	-	-	68	2	5.1
с 3 и более детьми	27	176	-	-	-	-	27	6.5
в них детей	-	92	-	-	-	-	92	-
Домохозяйства, состоящие из одной супружеской пары с детьми и без детей и матери (отца) с детьми	298	1455	-	-	140	99	59	4.9
из них с детьми до 18 лет	287	1409	-	-	130	99	58	4.9
с 1 ребенком	205	904	-	-	130	66	9	4.4
с 2 детьми	53	295	-	-	-	33	20	5.6

с 3 и более детьми	29	210	-	-	-	-	29	7.2
в них детей		110	-	-	-	-	110	
Прочие домохозяйства, состоящие из одной супружеской пары	761	3441	-	236	197	160	168	4.5
из них с детьми до 18 лет	484	2447	-	86	103	130	165	5.1
с 1 ребенком	239	977	-	86	75	56	22	4.1
с 2 детьми	132	696	-	-	28	51	53	5.3
с 3 и более детьми	113	774	-	-	-	23	90	6.8
в них детей		423	-	-	-	69	354	
Домохозяйства, состоящие из двух супружеских пар, родственников (или без них) и не родственников (или без них)	213	1262	-	-	29	62	122	5.9
из них с детьми до 18 лет	174	1095	-	-	-	53	121	6.3
с 1 ребенком	93	516	-	-	-	53	40	5.5
с 2 детьми	55	360	-	-	-	-	55	6.5
с 3 и более детьми	26	219	-	-	-	-	26	8.4
в них детей		88	-	-	-	-	88	
Домохозяйства, состоящие из супружеской пары с детьми и без детей, с обоими родителями одного из супругов с детьми и без детей	159	868	-	-	29	59	71	5.5
из них с детьми до 18 лет	123	716	-	-	-	53	70	5.8
с 1 ребенком	76	408	-	-	-	53	23	5.4
с 2 детьми	37	230	-	-	-	-	37	6.2
с 3 и более детьми	10	78	-	-	-	-	10	7.8
в них детей		32	-	-	-	-	32	
Домохозяйства, состоящие из супружеской пары с детьми и без детей, с обоими родителями одного из супругов с детьми и без детей, прочих родственников (или без них) и не родственников (или без них)	46	333	-	-	-	2	44	7.2
из них с детьми до 18 лет	44	323	-	-	-	-	44	7.3
с 1 ребенком	17	108	-	-	-	-	17	6.4
с 2 детьми	16	117	-	-	-	-	16	7.3
с 3 и более детьми	11	98	-	-	-	-	11	8.9
в них детей		37	-	-	-	-	37	
Прочие домохозяйства, состоящие из двух супружеских пар	8	61	-	-	-	1	7	7.6
из них с детьми до 18 лет	7	56	-	-	-	-	7	8.0
с 1 ребенком	-	-	-	-	-	-	-	-
с 2 детьми	2	13	-	-	-	-	2	6.5
с 3 и более детьми	5	43	-	-	-	-	5	8.6
в них детей		19	-	-	-	-	19	
Домохозяйства, состоящие из трех и более супружеских пар, родственников (или без них) и не родственников (или без них)	7	62	-	-	-	-	7	8.9
из них с детьми до 18 лет	7	62	-	-	-	-	7	8.9
с 1 ребенком	2	14	-	-	-	-	2	7.0
с 2 детьми	3	25	-	-	-	-	3	8.3
с 3 и более детьми	2	23	-	-	-	-	2	11.5
в них детей		9	-	-	-	-	9	
Домохозяйства, состоящие из матери с детьми	1056	2560	726	245	62	15	8	2.4
из них с детьми до 18 лет	469	1281	233	161	53	14	8	2.7
с 1 ребенком	278	615	233	33	11	-	1	2.2
с 2 детьми	141	442	-	128	10	1	2	3.1
с 3 и более детьми	50	224	-	-	32	13	5	4.5
в них детей		168	-	-	96	48	24	
Домохозяйства, состоящие из отца с детьми	123	277	101	15	5	2	-	2.3
из них с детьми до 18 лет	27	71	16	7	2	2	-	2.6
с 1 ребенком	19	43	16	1	2	-	-	2.3
с 2 детьми	7	23	-	6	-	1	-	3.3
с 3 и более детьми	1	5	-	-	-	1	-	5.0

в них детей		4	-	-	-	4	-	
Домохозяйства, состоящие из матери (отца) с детьми и одного из родителей матери (отца)	214	730	-	145	55	10	4	3.4
из них с детьми до 18 лет	170	588	-	110	47	9	4	3.5
с 1 ребенком	118	364	-	110	6	2	-	3.1
с 2 детьми	46	192	-	-	41	3	2	4.2
с 3 и более детьми	6	32	-	-	-	4	2	5.3
в них детей		20	-	-	-	12	8	
Домохозяйства, состоящие из матери (отца) с детьми, одного из родителей матери (отца) (или без него), прочих родственников (или без них) и не родственников (или без них)	223	864	-	100	75	33	15	3.9
из них с детьми до 18 лет	146	600	-	46	58	29	13	4.1
с 1 ребенком	85	307	-	40	39	5	1	3.6
с 2 детьми	42	185	-	6	17	15	4	4.4
с 3 и более детьми	19	108	-	-	2	9	8	5.7
в них детей		68	-	-	6	27	35	
Прочие домохозяйства	548	1671	333	49	72	55	39	3.0
из них с детьми до 18 лет	203	889	44	13	58	53	35	4.4
с 1 ребенком	118	412	44	6	43	20	5	3.5
с 2 детьми	52	254	-	7	12	25	8	4.9
с 3 и более детьми	33	223	-	-	3	8	22	6.8
в них детей		126	-	-	10	25	91	
Чунское районное МО								3.1
Все домохозяйства	10767	33102	4445	3046	2053	784	439	3.1
из них с детьми до 18 лет	5378	20532	495	1904	1804	743	432	3.8
с 1 ребенком	3027	9697	495	1721	561	208	42	3.2
с 2 детьми	1777	7484	-	183	1201	273	120	4.2
с 3 и более детьми	574	3351	-	-	42	262	270	5.8
в них детей		2004	-	-	126	800	1078	
Домохозяйства, состоящие из одной супружеской пары, родственников (или без них) и не родственников (или без них)	8187	25605	3066	2417	1783	624	297	3.1
из них с детьми до 18 лет	3946	15702	-	1455	1598	600	293	4.0
с 1 ребенком	2092	7073	-	1455	494	127	16	3.4
с 2 детьми	1413	6038	-	-	1104	243	66	4.3
с 3 и более детьми	441	2591	-	-	-	230	211	5.9
в них детей		1543	-	-	-	690	853	
Домохозяйства, состоящие из одной супружеской пары с детьми и без детей	6764	19477	3066	1992	1327	272	107	2.9
из них с детьми до 18 лет	2926	10893	-	1344	1213	264	105	3.7
с 1 ребенком	1511	4712	-	1344	156	10	1	3.1
с 2 детьми	1109	4495	-	-	1057	46	6	4.1
с 3 и более детьми	306	1686	-	-	-	208	98	5.5
в них детей		1046	-	-	-	624	422	
Домохозяйства, состоящие из одной супружеской пары с детьми и без детей и одного из родителей супругов	493	1953	-	196	157	113	27	4.0
из них с детьми до 18 лет	264	1229	-	-	128	109	27	4.7
с 1 ребенком	141	579	-	-	128	11	2	4.1
с 2 детьми	100	502	-	-	-	98	2	5.0
с 3 и более детьми	23	148	-	-	-	-	23	6.4
в них детей		78	-	-	-	-	78	
Домохозяйства, состоящие из одной супружеской пары с детьми и без детей и матери (отца) с детьми	328	1587	-	-	152	113	63	4.8
из них с детьми до 18 лет	311	1513	-	-	139	110	62	4.9
с 1 ребенком	207	904	-	-	139	61	7	4.4
с 2 детьми	75	404	-	-	-	49	26	5.4
с 3 и более детьми	29	205	-	-	-	-	29	7.1
в них детей		111	-	-	-	-	111	

Прочие домохозяйства, состоящие из одной супружеской пары	602	2588	-	229	147	126	100	4.3
из них с детьми до 18 лет	445	2067	-	111	118	117	99	4.6
с 1 ребенком	233	878	-	111	71	45	6	3.8
с 2 детьми	129	637	-	-	47	50	32	4.9
с 3 и более детьми	83	552	-	-	-	22	61	6.7
в них детей		308	-	-	-	66	242	
Домохозяйства, состоящие из двух супружеских пар, родственников (или без них) и не родственников (или без них)	199	1119	-	-	35	75	89	5.6
из них с детьми до 18 лет	155	933	-	-	-	67	88	6.0
с 1 ребенком	88	465	-	-	-	67	21	5.3
с 2 детьми	44	288	-	-	-	-	44	6.5
с 3 и более детьми	23	180	-	-	-	-	23	7.8
в них детей		77	-	-	-	-	77	
Домохозяйства, состоящие из супружеской пары с детьми и без детей, с обоими родителями одного из супругов с детьми и без детей	166	886	-	-	32	72	62	5.3
из них с детьми до 18 лет	127	722	-	-	-	66	61	5.7
с 1 ребенком	82	427	-	-	-	66	16	5.2
с 2 детьми	33	206	-	-	-	-	33	6.2
с 3 и более детьми	12	89	-	-	-	-	12	7.4
в них детей		40	-	-	-	-	40	
Домохозяйства, состоящие из супружеской пары с детьми и без детей, с обоими родителями одного из супругов с детьми и без детей, прочих родственников (или без них) и не родственников (или без них)	25	184	-	-	-	2	23	7.4
из них с детьми до 18 лет	23	174	-	-	-	-	23	7.6
с 1 ребенком	5	33	-	-	-	-	5	6.6
с 2 детьми	9	67	-	-	-	-	9	7.4
с 3 и более детьми	9	74	-	-	-	-	9	8.2
в них детей		30	-	-	-	-	30	
Прочие домохозяйства, состоящие из двух супружеских пар	8	49	-	-	3	1	4	6.1
из них с детьми до 18 лет	5	37	-	-	-	1	4	7.4
с 1 ребенком	1	5	-	-	-	1	-	5.0
с 2 детьми	2	15	-	-	-	-	2	7.5
с 3 и более детьми	2	17	-	-	-	-	2	8.5
в них детей		7	-	-	-	-	7	
Домохозяйства, состоящие из трех и более супружеских пар, родственников (или без них) и не родственников (или без них)	8	66	-	-	-	-	8	8.3
из них с детьми до 18 лет	7	60	-	-	-	-	7	8.6
с 1 ребенком	1	7	-	-	-	-	1	7.0
с 2 детьми	5	41	-	-	-	-	5	8.2
с 3 и более детьми	1	12	-	-	-	-	1	12.0
в них детей		4	-	-	-	-	4	
Домохозяйства, состоящие из матери с детьми	1411	3327	1021	306	63	16	5	2.4
из них с детьми до 18 лет	709	1818	415	218	56	15	5	2.6
с 1 ребенком	482	1044	415	56	9	2	-	2.2
с 2 детьми	179	559	-	162	13	3	1	3.1
с 3 и более детьми	48	215	-	-	34	10	4	4.5
в них детей		162	-	-	102	38	22	
Домохозяйства, состоящие из отца с детьми	130	307	98	23	4	4	1	2.4
из них с детьми до 18 лет	48	123	31	11	3	2	1	2.6
с 1 ребенком	37	80	31	6	-	-	-	2.2

с 2 детьми	7	24	-	5	1	1	-	3.4
с 3 и более детьми	4	19	-	-	2	1	1	4.8
в них детей		13	-	-	6	4	3	
Домохозяйства, состоящие из матери (отца) с детьми и одного из родителей матери (отца)	241	832	-	165	53	16	7	3.5
из них с детьми до 18 лет	208	726	-	138	48	15	7	3.5
с 1 ребенком	146	447	-	138	7	1	-	3.1
с 2 детьми	46	189	-	-	41	5	-	4.1
с 3 и более детьми	16	90	-	-	-	9	7	5.6
в них детей		58	-	-	-	27	31	
Домохозяйства, состоящие из матери (отца) с детьми, одного из родителей матери (отца) (или без него), прочих родственников (или без них) и не родственников (или без них)	161	585	-	86	55	14	6	3.6
из них с детьми до 18 лет	117	436	-	54	47	11	5	3.7
с 1 ребенком	75	251	-	53	19	2	1	3.3
с 2 детьми	34	143	-	1	26	6	1	4.2
с 3 и более детьми	8	42	-	-	2	3	3	5.3
в них детей		28	-	-	6	11	11	
Прочие домохозяйства	430	1261	260	49	60	35	26	2.9
из них с детьми до 18 лет	188	734	49	28	52	33	26	3.9
с 1 ребенком	106	330	49	13	32	9	3	3.1
с 2 детьми	49	202	-	15	16	15	3	4.1
с 3 и более детьми	33	202	-	-	4	9	20	6.1
в них детей		119	-	-	12	30	77	
Шелеховский район								
Все домохозяйства	17634	56002	6216	5458	3923	1271	766	3.2
из них с детьми до 18 лет	8947	34151	788	3172	3131	1128	728	3.8
с 1 ребенком	5648	18976	786	2927	1296	469	170	3.4
с 2 детьми	2741	11771	2	244	1804	428	263	4.3
с 3 и более детьми	558	3404	-	1	31	231	295	6.1
в них детей		1895	-	3	93	696	1103	
Домохозяйства, состоящие из одной супружеской пары, родственников (или без них) и не родственников (или без них)	12119	39448	3458	4012	3319	952	378	3.3
из них с детьми до 18 лет	6262	24539	-	2299	2731	865	367	3.9
с 1 ребенком	3706	12928	-	2299	1068	285	54	3.5
с 2 детьми	2157	9280	-	-	1663	372	122	4.3
с 3 и более детьми	399	2331	-	-	-	208	191	5.8
в них детей		1319	-	-	-	624	695	
Домохозяйства, состоящие из одной супружеской пары с детьми и без детей	9682	28838	3458	3438	2419	297	70	3.0
из них с детьми до 18 лет	4656	16848	-	2225	2077	285	69	3.6
с 1 ребенком	2695	8585	-	2225	442	26	2	3.2
с 2 детьми	1705	6897	-	-	1635	65	5	4.0
с 3 и более детьми	256	1366	-	-	-	194	62	5.3
в них детей		826	-	-	-	582	244	
Домохозяйства, состоящие из одной супружеской пары с детьми и без детей и одного из родителей супругов	722	2979	-	194	295	192	41	4.1
из них с детьми до 18 лет	440	2015	-	-	236	164	40	4.6
с 1 ребенком	268	1109	-	-	236	28	4	4.1
с 2 детьми	140	704	-	-	-	136	4	5.0
с 3 и более детьми	32	202	-	-	-	-	32	6.3
в них детей		104	-	-	-	-	104	
Домохозяйства, состоящие из одной супружеской пары с детьми и без детей и матери (отца) с детьми	609	2901	-	-	274	235	100	4.8
из них с детьми до 18 лет	564	2712	-	-	237	228	99	4.8
с 1 ребенком	392	1744	-	-	237	139	16	4.4
с 2 детьми	139	750	-	-	-	89	50	5.4
с 3 и более детьми	33	218	-	-	-	-	33	6.6

в них детей		108	-	-	-	-	108	
Прочие домохозяйства, состоящие из одной супружеской пары	1106	4730	-	380	331	228	167	4.3
из них с детьми до 18 лет	602	2964	-	74	181	188	159	4.9
с 1 ребенком	351	1490	-	74	153	92	32	4.2
с 2 детьми	173	929	-	-	28	82	63	5.4
с 3 и более детьми	78	545	-	-	-	14	64	7.0
в них детей		281	-	-	-	42	239	
Домохозяйства, состоящие из двух супружеских пар, родственников (или без них) и не родственников (или без них)	479	2707	-	-	79	162	238	5.7
из них с детьми до 18 лет	356	2160	-	-	-	127	229	6.1
с 1 ребенком	214	1192	-	-	-	127	87	5.6
с 2 детьми	105	663	-	-	-	-	105	6.3
с 3 и более детьми	37	305	-	-	-	-	37	8.2
в них детей		119	-	-	-	-	119	
Домохозяйства, состоящие из супружеской пары с детьми и без детей, с обоими родителями одного из супругов с детьми и без детей	361	1923	-	-	69	150	142	5.3
из них с детьми до 18 лет	259	1477	-	-	-	121	138	5.7
с 1 ребенком	165	876	-	-	-	121	44	5.3
с 2 детьми	81	502	-	-	-	-	81	6.2
с 3 и более детьми	13	99	-	-	-	-	13	7.6
в них детей		43	-	-	-	-	43	
Домохозяйства, состоящие из супружеской пары с детьми и без детей, с обоими родителями одного из супругов с детьми и без детей, прочих родственников (или без них) и не родственников (или без них)	86	597	-	-	-	7	79	6.9
из них с детьми до 18 лет	78	552	-	-	-	3	75	7.1
с 1 ребенком	43	280	-	-	-	3	40	6.5
с 2 детьми	18	123	-	-	-	-	18	6.8
с 3 и более детьми	17	149	-	-	-	-	17	8.8
в них детей		52	-	-	-	-	52	
Прочие домохозяйства, состоящие из двух супружеских пар	32	187	-	-	10	5	17	5.8
из них с детьми до 18 лет	19	131	-	-	-	3	16	6.9
с 1 ребенком	6	36	-	-	-	3	3	6.0
с 2 детьми	6	38	-	-	-	-	6	6.3
с 3 и более детьми	7	57	-	-	-	-	7	8.1
в них детей		24	-	-	-	-	24	
Домохозяйства, состоящие из трех и более супружеских пар, родственников (или без них) и не родственников (или без них)	14	120	-	-	-	-	14	8.6
из них с детьми до 18 лет	13	114	-	-	-	-	13	8.8
с 1 ребенком	6	44	-	-	-	-	6	7.3
с 2 детьми	2	16	-	-	-	-	2	8.0
с 3 и более детьми	5	54	-	-	-	-	5	10.8
в них детей		19	-	-	-	-	19	
Домохозяйства, состоящие из матери с детьми	2375	5438	1774	526	66	6	3	2.3
из них с детьми до 18 лет	1019	2501	624	337	51	4	3	2.5
с 1 ребенком	769	1695	624	133	12	-	-	2.2
с 2 детьми	221	682	-	204	15	2	-	3.1
с 3 и более детьми	29	124	-	-	24	2	3	4.3
в них детей		92	-	-	72	8	12	
Домохозяйства, состоящие из отца с детьми	226	498	186	35	4	1	-	2.2
из них с детьми до 18 лет	65	152	47	15	2	1	-	2.3
с 1 ребенком	53	114	47	5	-	1	-	2.2
с 2 детьми	10	30	-	10	-	-	-	3.0

с 3 и более детьми	2	8	-	-	2	-	-	4.0
в них детей		6	-	-	6	-	-	
Домохозяйства, состоящие из матери (отца) с детьми и одного из родителей матери (отца)	533	1732	-	421	95	13	4	3.2
из них с детьми до 18 лет	404	1329	-	307	81	12	4	3.3
с 1 ребенком	332	1024	-	307	22	3	-	3.1
с 2 детьми	61	246	-	-	59	2	-	4.0
с 3 и более детьми	11	59	-	-	-	7	4	5.4
в них детей		36	-	-	-	21	15	
Домохозяйства, состоящие из матери (отца) с детьми, одного из родителей матери (отца) (или без него), прочих родственников (или без них) и не родственников (или без них)	399	1437	-	213	149	27	10	3.6
из них с детьми до 18 лет	252	944	-	112	108	23	9	3.7
с 1 ребенком	197	691	-	106	84	5	2	3.5
с 2 детьми	42	175	-	6	23	13	-	4.2
с 3 и более детьми	13	78	-	-	1	5	7	6.0
в них детей		46	-	-	3	16	27	
Прочие домохозяйства	1489	4622	798	251	211	110	119	3.1
из них с детьми до 18 лет	576	2412	117	102	158	96	103	4.2
с 1 ребенком	371	1288	115	77	110	48	21	3.5
с 2 детьми	143	679	2	24	44	39	34	4.7
с 3 и более детьми	62	445	-	1	4	9	48	7.2
в них детей		258	-	3	12	27	216	
Усть-Ордынский Бурятский округ								
Все домохозяйства	32290	116335	9332	8089	7317	4168	3384	3.6
из них с детьми до 18 лет	19103	82766	1152	4725	6058	3884	3284	4.3
с 1 ребенком	9067	31981	1147	4216	2161	1062	481	3.5
с 2 детьми	6384	28640	5	509	3722	1204	944	4.5
с 3 и более детьми	3652	22145	-	-	175	1618	1859	6.1
в них детей		12608	-	-	527	4895	7186	
Домохозяйства, состоящие из одной супружеской пары, родственников (или без них) и не родственников (или без них)	22985	84658	5429	5850	6106	3373	2227	3.7
из них с детьми до 18 лет	13807	61003	-	3321	5140	3182	2164	4.4
с 1 ребенком	6034	22084	-	3321	1771	698	244	3.7
с 2 детьми	4891	21827	-	-	3369	1014	508	4.5
с 3 и более детьми	2882	17092	-	-	-	1470	1412	5.9
в них детей		9853	-	-	-	4410	5443	
Домохозяйства, состоящие из одной супружеской пары с детьми и без детей	17042	56184	5429	4688	4397	1856	672	3.3
из них с детьми до 18 лет	9155	37132	-	2926	3801	1778	650	4.1
с 1 ребенком	3690	12024	-	2926	601	143	20	3.3
с 2 детьми	3478	14248	-	-	3200	233	45	4.1
с 3 и более детьми	1987	10860	-	-	-	1402	585	5.5
в них детей		6706	-	-	-	4206	2500	
Домохозяйства, состоящие из одной супружеской пары с детьми и без детей и одного из родителей супругов	1417	6308	-	356	419	402	240	4.5
из них с детьми до 18 лет	947	4744	-	-	338	376	233	5.0
с 1 ребенком	398	1672	-	-	338	47	13	4.2
с 2 детьми	355	1807	-	-	-	329	26	5.1
с 3 и более детьми	194	1265	-	-	-	-	194	6.5
в них детей		662	-	-	-	-	662	
Домохозяйства, состоящие из одной супружеской пары с детьми и без детей и матери (отца) с детьми	1609	8268	-	-	565	551	493	5.1
из них с детьми до 18 лет	1541	7970	-	-	514	539	488	5.2
с 1 ребенком	913	4168	-	-	514	304	95	4.6
с 2 детьми	415	2310	-	-	-	235	180	5.6

с 3 и более детьми	213	1492	-	-	-	-	213	7.0
в них детей		731	-	-	-	-	731	
Прочие домохозяйства, состоящие из одной супружеской пары	2917	13898	-	806	725	564	822	4.8
из них с детьми до 18 лет	2164	11157	-	395	487	489	793	5.2
с 1 ребенком	1033	4220	-	395	318	204	116	4.1
с 2 детьми	643	3462	-	-	169	217	257	5.4
с 3 и более детьми	488	3475	-	-	-	68	420	7.1
в них детей		1754	-	-	-	204	1550	
Домохозяйства, состоящие из двух супружеских пар, родственников (или без них) и не родственников (или без них)	1064	6699	-	-	75	284	705	6.3
из них с детьми до 18 лет	934	6100	-	-	-	245	689	6.5
с 1 ребенком	429	2401	-	-	-	245	184	5.6
с 2 детьми	319	2123	-	-	-	-	319	6.7
с 3 и более детьми	186	1576	-	-	-	-	186	8.5
в них детей		667	-	-	-	-	667	
Домохозяйства, состоящие из супружеской пары с детьми и без детей, с обоими родителями одного из супругов с детьми и без детей	757	4383	-	-	71	259	427	5.8
из них с детьми до 18 лет	654	3931	-	-	-	233	421	6.0
с 1 ребенком	347	1877	-	-	-	233	114	5.4
с 2 детьми	219	1380	-	-	-	-	219	6.3
с 3 и более детьми	88	674	-	-	-	-	88	7.7
в них детей		300	-	-	-	-	300	
Домохозяйства, состоящие из супружеской пары с детьми и без детей, с обоими родителями одного из супругов с детьми и без детей, прочих родственников или без них) и не родственников (или без них)	227	1719	-	-	-	13	214	7.6
из них с детьми до 18 лет	209	1615	-	-	-	3	206	7.7
с 1 ребенком	60	390	-	-	-	3	57	6.5
с 2 детьми	82	613	-	-	-	-	82	7.5
с 3 и более детьми	67	612	-	-	-	-	67	9.1
в них детей		252	-	-	-	-	252	
Прочие домохозяйства, состоящие из двух супружеских пар	80	597	-	-	4	12	64	7.5
из них с детьми до 18 лет	71	554	-	-	-	9	62	7.8
с 1 ребенком	22	134	-	-	-	9	13	6.1
с 2 детьми	18	130	-	-	-	-	18	7.2
с 3 и более детьми	31	290	-	-	-	-	31	9.4
в них детей		115	-	-	-	-	115	
Домохозяйства, состоящие из трех и более супружеских пар, родственников (или без них) и не родственников (или без них)	41	412	-	-	-	-	41	10.0
из них с детьми до 18 лет	39	397	-	-	-	-	39	10.2
с 1 ребенком	3	27	-	-	-	-	3	9.0
с 2 детьми	9	79	-	-	-	-	9	8.8
с 3 и более детьми	27	291	-	-	-	-	27	10.8
в них детей		104	-	-	-	-	104	
Домохозяйства, состоящие из матери с детьми	3840	9611	2464	966	311	70	29	2.5
из них с детьми до 18 лет	1796	4994	857	608	244	59	28	2.8
с 1 ребенком	1104	2534	857	186	49	7	5	2.3
с 2 детьми	492	1573	-	422	52	13	5	3.2
с 3 и более детьми	200	887	-	-	143	39	18	4.4
в них детей		660	-	-	429	145	86	
Домохозяйства, состоящие из отца с детьми	496	1198	354	97	29	15	1	2.4
из них с детьми до 18 лет	148	397	84	40	14	9	1	2.7
с 1 ребенком	105	237	84	16	4	1	-	2.3
с 2 детьми	28	90	-	24	2	2	-	3.2

с 3 и более детьми	15	70	-	-	8	6	1	4.7
в них детей		53	-	-	24	22	7	
Домохозяйства, состоящие из матери (отца) с детьми и одного из родителей матери (отца)	856	2951	-	564	227	48	17	3.4
из них с детьми до 18 лет	722	2516	-	457	206	42	17	3.5
с 1 ребенком	499	1542	-	457	39	3	-	3.1
с 2 детьми	178	731	-	-	167	5	6	4.1
с 3 и более детьми	45	243	-	-	-	34	11	5.4
в них детей		148	-	-	-	102	46	
Домохозяйства, состоящие из матери (отца) с детьми, одного из родителей матери (отца) (или без него), прочих родственников (или без них) и не родственников (или без них)	819	3214	-	356	276	122	65	3.9
из них с детьми до 18 лет	573	2359	-	196	213	105	59	4.1
с 1 ребенком	337	1219	-	175	125	30	7	3.6
с 2 детьми	148	639	-	21	71	46	10	4.3
с 3 и более детьми	88	501	-	-	17	29	42	5.7
в них детей		308	-	-	51	89	168	
Прочие домохозяйства	2189	7592	1085	256	293	256	299	3.5
из них с детьми до 18 лет	1084	5000	211	103	241	242	287	4.6
с 1 ребенком	556	1937	206	61	173	78	38	3.5
с 2 детьми	319	1578	5	42	61	124	87	4.9
с 3 и более детьми	209	1485	-	-	7	40	162	7.1
в них детей		815	-	-	23	127	665	
Аларский район								
Все домохозяйства	5963	20072	1987	1568	1316	667	425	3.4
из них с детьми до 18 лет	3312	13556	224	930	1117	631	410	4.1
с 1 ребенком	1660	5672	220	844	363	167	66	3.4
с 2 детьми	1150	5033	4	86	725	199	136	4.4
с 3 и более детьми	502	2851	-	-	29	265	208	5.7
в них детей		1642	-	-	88	801	753	
Домохозяйства, состоящие из одной супружеской пары, родственников (или без них) и не родственников (или без них)	4378	15087	1238	1184	1125	543	288	3.4
из них с детьми до 18 лет	2450	10303	-	684	968	522	276	4.2
с 1 ребенком	1136	4054	-	684	305	108	39	3.6
с 2 детьми	913	4001	-	-	663	172	78	4.4
с 3 и более детьми	401	2248	-	-	-	242	159	5.6
в них детей		1302	-	-	-	726	576	
Домохозяйства, состоящие из одной супружеской пары с детьми и без детей	3383	10624	1238	927	819	321	78	3.1
из них с детьми до 18 лет	1700	6684	-	593	721	313	73	3.9
с 1 ребенком	716	2307	-	593	91	30	2	3.2
с 2 детьми	690	2827	-	-	630	53	7	4.1
с 3 и более детьми	294	1550	-	-	-	230	64	5.3
в них детей		943	-	-	-	690	253	
Домохозяйства, состоящие из одной супружеской пары с детьми и без детей и одного из родителей супругов	248	1023	-	84	80	56	28	4.1
из них с детьми до 18 лет	149	708	-	-	67	55	27	4.8
с 1 ребенком	77	321	-	-	67	7	3	4.2
с 2 детьми	52	264	-	-	-	48	4	5.1
с 3 и более детьми	20	123	-	-	-	-	20	6.2
в них детей		62	-	-	-	-	62	
Домохозяйства, состоящие из одной супружеской пары с детьми и без детей и матери (отца) с детьми	243	1217	-	-	92	84	67	5.0
из них с детьми до 18 лет	235	1182	-	-	86	83	66	5.0
с 1 ребенком	146	663	-	-	86	45	15	4.5
с 2 детьми	63	343	-	-	-	38	25	5.4
с 3 и более детьми	26	176	-	-	-	-	26	6.8
в них детей		85	-	-	-	-	85	
Прочие домохозяйства, состоящие из одной супружеской пары	504	2223	-	173	134	82	115	4.4

из них с детьми до 18 лет	366	1729	-	91	94	71	110	4.7
с 1 ребенком	197	763	-	91	61	26	19	3.9
с 2 детьми	108	567	-	-	33	33	42	5.3
с 3 и более детьми	61	399	-	-	-	12	49	6.5
в них детей		212	-	-	-	36	176	
Домохозяйства, состоящие из двух супружеских пар, родственников (или без них) и не родственников (или без них)	139	848	-	-	9	43	87	6.1
из них с детьми до 18 лет	122	772	-	-	-	35	87	6.3
с 1 ребенком	56	308	-	-	-	35	21	5.5
с 2 детьми	47	311	-	-	-	-	47	6.6
с 3 и более детьми	19	153	-	-	-	-	19	8.1
в них детей		64	-	-	-	-	64	
Домохозяйства, состоящие из супружеской пары с детьми и без детей, с обоими родителями одного из супругов с детьми и без детей	105	601	-	-	8	39	58	5.7
из них с детьми до 18 лет	91	539	-	-	-	33	58	5.9
с 1 ребенком	47	251	-	-	-	33	14	5.3
с 2 детьми	35	221	-	-	-	-	35	6.3
с 3 и более детьми	9	67	-	-	-	-	9	7.4
в них детей		28	-	-	-	-	28	
Домохозяйства, состоящие из супружеской пары с детьми и без детей, с обоими родителями одного из супругов с детьми и без детей, прочих родственников (или без них) и не родственников (или без них)	26	201	-	-	-	1	25	7.7
из них с детьми до 18 лет	25	196	-	-	-	-	25	7.8
с 1 ребенком	7	47	-	-	-	-	7	6.7
с 2 детьми	9	70	-	-	-	-	9	7.8
с 3 и более детьми	9	79	-	-	-	-	9	8.8
в них детей		33	-	-	-	-	33	
Прочие домохозяйства, состоящие из двух супружеских пар	8	46	-	-	1	3	4	5.8
из них с детьми до 18 лет	6	37	-	-	-	2	4	6.2
с 1 ребенком	2	10	-	-	-	2	-	5.0
с 2 детьми	3	20	-	-	-	-	3	6.7
с 3 и более детьми	1	7	-	-	-	-	1	7.0
в них детей		3	-	-	-	-	3	
Домохозяйства, состоящие из трех и более супружеских пар, родственников (или без них) и не родственников (или без них)	3	29	-	-	-	-	3	9.7
из них с детьми до 18 лет	3	29	-	-	-	-	3	9.7
с 1 ребенком	1	8	-	-	-	-	1	8.0
с 2 детьми	1	8	-	-	-	-	1	8.0
с 3 и более детьми	1	13	-	-	-	-	1	13.0
в них детей		5	-	-	-	-	5	
Домохозяйства, состоящие из матери с детьми	697	1708	476	150	54	14	3	2.5
из них с детьми до 18 лет	312	847	163	94	41	11	3	2.7
с 1 ребенком	201	453	163	26	11	1	-	2.3
с 2 детьми	83	272	-	68	10	4	1	3.3
с 3 и более детьми	28	122	-	-	20	6	2	4.4
в них детей		92	-	-	60	22	10	
Домохозяйства, состоящие из отца с детьми	78	175	61	15	2	-	-	2.2
из них с детьми до 18 лет	24	59	15	7	2	-	-	2.5
с 1 ребенком	19	43	15	3	1	-	-	2.3
с 2 детьми	4	12	-	4	-	-	-	3.0
с 3 и более детьми	1	4	-	-	1	-	-	4.0
в них детей		3	-	-	3	-	-	
Домохозяйства, состоящие из матери (отца) с детьми и одного из родителей матери (отца)	150	514	-	105	32	10	3	3.4

из них с детьми до 18 лет	128	447	-	84	31	10	3	3.5
с 1 ребенком	89	273	-	84	4	1	-	3.1
с 2 детьми	28	113	-	-	27	1	-	4.0
с 3 и более детьми	11	61	-	-	-	8	3	5.5
в них детей		35	-	-	-	24	11	
Домохозяйства, состоящие из матери (отца) с детьми, одного из родителей матери (отца) (или без него), прочих родственников (или без них) и не родственников (или без них)	120	458	-	59	38	15	8	3.8
из них с детьми до 18 лет	86	338	-	36	31	12	7	3.9
с 1 ребенком	50	176	-	30	15	4	1	3.5
с 2 детьми	25	104	-	6	12	5	2	4.2
с 3 и более детьми	11	58	-	-	4	3	4	5.3
в них детей		36	-	-	12	10	14	
Прочие домохозяйства	398	1253	212	55	56	42	33	3.1
из них с детьми до 18 лет	187	761	46	25	44	41	31	4.1
с 1 ребенком	108	357	42	17	27	18	4	3.3
с 2 детьми	49	212	4	8	13	17	7	4.3
с 3 и более детьми	30	192	-	-	4	6	20	6.4
в них детей		105	-	-	13	19	73	
Баяндаевский район								
Все домохозяйства	3014	10870	877	728	670	427	312	3.6
из них с детьми до 18 лет	1732	7591	99	394	530	406	303	4.4
с 1 ребенком	831	3005	99	352	207	129	44	3.6
с 2 детьми	565	2553	-	42	311	133	79	4.5
с 3 и более детьми	336	2033	-	-	12	144	180	6.1
в них детей		1145	-	-	36	436	673	
Домохозяйства, состоящие из одной супружеской пары, родственников (или без них) и не родственников (или без них)	2115	7874	506	511	535	342	221	3.7
из них с детьми до 18 лет	1238	5597	-	265	430	327	216	4.5
с 1 ребенком	534	2010	-	265	160	88	21	3.8
с 2 детьми	426	1926	-	-	270	109	47	4.5
с 3 и более детьми	278	1661	-	-	-	130	148	6.0
в них детей		947	-	-	-	390	557	
Домохозяйства, состоящие из одной супружеской пары с детьми и без детей	1500	4868	506	405	370	166	53	3.2
из них с детьми до 18 лет	736	2992	-	223	305	158	50	4.1
с 1 ребенком	293	971	-	223	52	16	2	3.3
с 2 детьми	273	1112	-	-	253	20	-	4.1
с 3 и более детьми	170	909	-	-	-	122	48	5.3
в них детей		555	-	-	-	366	189	
Домохозяйства, состоящие из одной супружеской пары с детьми и без детей и одного из родителей супругов	121	566	-	22	34	43	22	4.7
из них с детьми до 18 лет	88	454	-	-	25	41	22	5.2
с 1 ребенком	34	149	-	-	25	7	2	4.4
с 2 детьми	34	170	-	-	-	34	-	5.0
с 3 и более детьми	20	135	-	-	-	-	20	6.8
в них детей		69	-	-	-	-	69	
Домохозяйства, состоящие из одной супружеской пары с детьми и без детей и матери (отца) с детьми	189	972	-	-	62	72	55	5.1
из них с детьми до 18 лет	183	948	-	-	56	72	55	5.2
с 1 ребенком	103	465	-	-	56	41	6	4.5
с 2 детьми	52	289	-	-	-	31	21	5.6
с 3 и более детьми	28	194	-	-	-	-	28	6.9
в них детей		98	-	-	-	-	98	
Прочие домохозяйства, состоящие из одной супружеской пары	305	1468	-	84	69	61	91	4.8
из них с детьми до 18 лет	231	1203	-	42	44	56	89	5.2
с 1 ребенком	104	425	-	42	27	24	11	4.1
с 2 детьми	67	355	-	-	17	24	26	5.3
с 3 и более детьми	60	423	-	-	-	8	52	7.1
в них детей		225	-	-	-	24	201	

Домохозяйства, состоящие из двух супружеских пар, родственников (или без них) и не родственников (или без них)	82	489	-	-	6	28	48	6.0
из них с детьми до 18 лет	73	449	-	-	-	26	47	6.2
с 1 ребенком	44	241	-	-	-	26	18	5.5
с 2 детьми	18	122	-	-	-	-	18	6.8
с 3 и более детьми	11	86	-	-	-	-	11	7.8
в них детей		36	-	-	-	-	36	
Домохозяйства, состоящие из супружеской пары с детьми и без детей, с обоими родителями одного из супругов с детьми и без детей	60	336	-	-	6	25	29	5.6
из них с детьми до 18 лет	52	301	-	-	-	24	28	5.8
с 1 ребенком	34	182	-	-	-	24	10	5.4
с 2 детьми	12	76	-	-	-	-	12	6.3
с 3 и более детьми	6	43	-	-	-	-	6	7.2
в них детей		19	-	-	-	-	19	
Домохозяйства, состоящие из супружеской пары с детьми и без детей, с обоими родителями одного из супругов с детьми и без детей, прочих родственников (или без них) и не родственников (или без них)	19	133	-	-	-	3	16	7.0
из них с детьми до 18 лет	18	128	-	-	-	2	16	7.1
с 1 ребенком	9	53	-	-	-	2	7	5.9
с 2 детьми	6	46	-	-	-	-	6	7.7
с 3 и более детьми	3	29	-	-	-	-	3	9.7
в них детей		11	-	-	-	-	11	
Прочие домохозяйства, состоящие из двух супружеских пар	3	20	-	-	-	-	3	6.7
из них с детьми до 18 лет	3	20	-	-	-	-	3	6.7
с 1 ребенком	1	6	-	-	-	-	1	6.0
с 2 детьми	-	-	-	-	-	-	-	-
с 3 и более детьми	2	14	-	-	-	-	2	7.0
в них детей		6	-	-	-	-	6	
Домохозяйства, состоящие из трех и более супружеских пар, родственников (или без них) и не родственников (или без них)	2	21	-	-	-	-	2	10.5
из них с детьми до 18 лет	2	21	-	-	-	-	2	10.5
с 1 ребенком	-	-	-	-	-	-	-	-
с 2 детьми	-	-	-	-	-	-	-	-
с 3 и более детьми	2	21	-	-	-	-	2	10.5
в них детей		6	-	-	-	-	6	
Домохозяйства, состоящие из матери с детьми	329	832	197	97	29	5	1	2.5
из них с детьми до 18 лет	146	404	67	53	20	5	1	2.8
с 1 ребенком	91	212	67	19	4	1	-	2.3
с 2 детьми	42	137	-	34	6	1	1	3.3
с 3 и более детьми	13	55	-	-	10	3	-	4.2
в них детей		42	-	-	30	12	-	
Домохозяйства, состоящие из отца с детьми	57	137	42	9	4	2	-	2.4
из них с детьми до 18 лет	16	40	11	3	1	1	-	2.5
с 1 ребенком	13	28	11	2	-	-	-	2.2
с 2 детьми	2	7	-	1	1	-	-	3.5
с 3 и более детьми	1	5	-	-	-	1	-	5.0
в них детей		4	-	-	-	4	-	
Домохозяйства, состоящие из матери (отца) с детьми и одного из родителей матери (отца)	69	246	-	42	19	6	2	3.6
из них с детьми до 18 лет	61	216	-	38	17	4	2	3.5
с 1 ребенком	42	130	-	38	4	-	-	3.1
с 2 детьми	15	66	-	-	13	-	2	4.4
с 3 и более детьми	4	20	-	-	-	4	-	5.0
в них детей		12	-	-	-	12	-	
Домохозяйства, состоящие из матери (отца) с детьми, одного	101	397	-	42	35	14	10	3.9

из родителей матери (отца) (или без него), прочих родственников (или без них) и не родственников (или без них)								
из них с детьми до 18 лет	72	294	-	25	25	14	8	4.1
с 1 ребенком	42	148	-	23	16	3	-	3.5
с 2 детьми	19	86	-	2	7	8	2	4.5
с 3 и более детьми	11	60	-	-	2	3	6	5.5
в них детей		39	-	-	6	9	24	
Прочие домохозяйства	259	874	132	27	42	30	28	3.4
из них с детьми до 18 лет	124	570	21	10	37	29	27	4.6
с 1 ребенком	65	236	21	5	23	11	5	3.6
с 2 детьми	43	209	-	5	14	15	9	4.9
с 3 и более детьми	16	125	-	-	-	3	13	7.8
в них детей		59	-	-	-	9	50	
Боханский район								
Все домохозяйства	6608	23584	1987	1648	1478	839	656	3.6
из них с детьми до 18 лет	3836	16599	234	951	1229	786	636	4.3
с 1 ребенком	1848	6524	233	856	449	208	102	3.5
с 2 детьми	1275	5731	1	95	740	249	190	4.5
с 3 и более детьми	713	4344	-	-	40	329	344	6.1
в них детей		2549	-	-	121	993	1435	
Домохозяйства, состоящие из одной супружеской пары, родственников (или без них) и не родственников (или без них)	4725	17238	1194	1174	1233	692	432	3.6
из них с детьми до 18 лет	2792	12337	-	668	1048	656	420	4.4
с 1 ребенком	1239	4565	-	668	368	150	53	3.7
с 2 детьми	1000	4483	-	-	680	205	115	4.5
с 3 и более детьми	553	3289	-	-	-	301	252	5.9
в них детей		1923	-	-	-	903	1020	
Домохозяйства, состоящие из одной супружеской пары с детьми и без детей	3603	11822	1194	962	932	376	139	3.3
из них с детьми до 18 лет	1894	7709	-	599	800	363	132	4.1
с 1 ребенком	774	2533	-	599	144	27	4	3.3
с 2 детьми	718	2948	-	-	656	51	11	4.1
с 3 и более детьми	402	2228	-	-	-	285	117	5.5
в них детей		1387	-	-	-	855	532	
Домохозяйства, состоящие из одной супружеской пары с детьми и без детей и одного из родителей супругов	275	1236	-	71	70	86	48	4.5
из них с детьми до 18 лет	184	935	-	-	57	80	47	5.1
с 1 ребенком	71	302	-	-	57	11	3	4.3
с 2 детьми	77	397	-	-	-	69	8	5.2
с 3 и более детьми	36	236	-	-	-	-	36	6.6
в них детей		124	-	-	-	-	124	
Домохозяйства, состоящие из одной супружеской пары с детьми и без детей и матери (отца) с детьми	317	1613	-	-	118	113	86	5.1
из них с детьми до 18 лет	306	1565	-	-	109	112	85	5.1
с 1 ребенком	197	898	-	-	109	71	17	4.6
с 2 детьми	79	448	-	-	-	41	38	5.7
с 3 и более детьми	30	219	-	-	-	-	30	7.3
в них детей		108	-	-	-	-	108	
Прочие домохозяйства, состоящие из одной супружеской пары	530	2567	-	141	113	117	159	4.8
из них с детьми до 18 лет	408	2128	-	69	82	101	156	5.2
с 1 ребенком	197	832	-	69	58	41	29	4.2
с 2 детьми	126	690	-	-	24	44	58	5.5
с 3 и более детьми	85	606	-	-	-	16	69	7.1
в них детей		304	-	-	-	48	256	
Домохозяйства, состоящие из двух супружеских пар, родственников (или без них) и не родственников (или без них)	198	1238	-	-	19	52	127	6.3
из них с детьми до 18 лет	165	1080	-	-	-	46	119	6.5
с 1 ребенком	83	470	-	-	-	46	37	5.7

с 2 детьми	49	320	-	-	-	-	49	6.5
с 3 и более детьми	33	290	-	-	-	-	33	8.8
в них детей		125	-	-	-	-	125	
Домохозяйства, состоящие из супружеской пары с детьми и без детей, с обоими родителями одного из супругов с детьми и без детей	136	763	-	-	19	50	67	5.6
из них с детьми до 18 лет	108	637	-	-	-	45	63	5.9
с 1 ребенком	65	350	-	-	-	45	20	5.4
с 2 детьми	33	208	-	-	-	-	33	6.3
с 3 и более детьми	10	79	-	-	-	-	10	7.9
в них детей		36	-	-	-	-	36	
Домохозяйства, состоящие из супружеской пары с детьми и без детей, с обоими родителями одного из супругов с детьми и без детей, прочих родственников (или без них) и не родственников (или без них)	39	290	-	-	-	-	39	7.4
из них с детьми до 18 лет	35	263	-	-	-	-	35	7.5
с 1 ребенком	12	79	-	-	-	-	12	6.6
с 2 детьми	12	84	-	-	-	-	12	7.0
с 3 и более детьми	11	100	-	-	-	-	11	9.1
в них детей		42	-	-	-	-	42	
Прочие домохозяйства, состоящие из двух супружеских пар	23	185	-	-	-	2	21	8.0
из них с детьми до 18 лет	22	180	-	-	-	1	21	8.2
с 1 ребенком	6	41	-	-	-	1	5	6.8
с 2 детьми	4	28	-	-	-	-	4	7.0
с 3 и более детьми	12	111	-	-	-	-	12	9.3
в них детей		47	-	-	-	-	47	
Домохозяйства, состоящие из трех и более супружеских пар, родственников (или без них) и не родственников (или без них)	5	49	-	-	-	-	5	9.8
из них с детьми до 18 лет	5	49	-	-	-	-	5	9.8
с 1 ребенком	-	-	-	-	-	-	-	-
с 2 детьми	2	18	-	-	-	-	2	9.0
с 3 и более детьми	3	31	-	-	-	-	3	10.3
в них детей		10	-	-	-	-	10	
Домохозяйства, состоящие из матери с детьми	813	2058	520	201	69	10	13	2.5
из них с детьми до 18 лет	363	1037	168	123	52	7	13	2.9
с 1 ребенком	219	505	168	41	7	-	3	2.3
с 2 детьми	97	312	-	82	10	4	1	3.2
с 3 и более детьми	47	220	-	-	35	3	9	4.7
в них детей		162	-	-	105	11	46	
Домохозяйства, состоящие из отца с детьми	109	274	72	25	8	3	1	2.5
из них с детьми до 18 лет	36	95	23	8	3	1	1	2.6
с 1 ребенком	29	66	23	4	2	-	-	2.3
с 2 детьми	5	17	-	4	-	1	-	3.4
с 3 и более детьми	2	12	-	-	1	-	1	6.0
в них детей		10	-	-	3	-	7	
Домохозяйства, состоящие из матери (отца) с детьми и одного из родителей матери (отца)	186	626	-	135	39	8	4	3.4
из них с детьми до 18 лет	154	526	-	106	37	7	4	3.4
с 1 ребенком	113	346	-	106	7	-	-	3.1
с 2 детьми	31	126	-	-	30	-	1	4.1
с 3 и более детьми	10	54	-	-	-	7	3	5.4
в них детей		34	-	-	-	21	13	
Домохозяйства, состоящие из матери (отца) с детьми, одного из родителей матери (отца) (или без него), прочих родственников (или без них) и не родственников (или без них)	142	546	-	62	55	18	7	3.8
из них с детьми до 18 лет	97	397	-	30	43	17	7	4.1

с 1 ребенком	58	204	-	29	28	1	-	3.5
с 2 детьми	22	95	-	1	13	8	-	4.3
с 3 и более детьми	17	98	-	-	2	8	7	5.8
в них детей		59	-	-	6	24	29	
Прочие домохозяйства	430	1555	201	51	55	56	67	3.6
из них с детьми до 18 лет	224	1078	43	16	46	52	67	4.8
с 1 ребенком	107	368	42	8	37	11	9	3.4
с 2 детьми	69	360	1	8	7	31	22	5.2
с 3 и более детьми	48	350	-	-	2	10	36	7.3
в них детей		226	-	-	7	34	185	226
Нукутский район								
Все домохозяйства	4054	15013	1099	978	963	555	459	3.7
из них с детьми до 18 лет	2491	10964	148	594	786	515	448	4.4
с 1 ребенком	1154	4032	148	529	296	134	47	3.5
с 2 детьми	792	3554	-	65	465	147	115	4.5
с 3 и более детьми	545	3378	-	-	25	234	286	6.2
в них детей		1901	-	-	75	707	1119	
Домохозяйства, состоящие из одной супружеской пары, родственников (или без них) и не родственников (или без них)	2848	10913	593	686	788	467	314	3.8
из них с детьми до 18 лет	1803	8170	-	398	655	442	308	4.5
с 1 ребенком	760	2795	-	398	240	98	24	3.7
с 2 детьми	606	2720	-	-	415	126	65	4.5
с 3 и более детьми	437	2655	-	-	-	218	219	6.1
в них детей		1518	-	-	-	654	864	
Домохозяйства, состоящие из одной супружеской пары с детьми и без детей	2064	7039	593	553	549	272	97	3.4
из них с детьми до 18 лет	1176	4853	-	353	472	256	95	4.1
с 1 ребенком	455	1491	-	353	81	18	3	3.3
с 2 детьми	426	1744	-	-	391	30	5	4.1
с 3 и более детьми	295	1618	-	-	-	208	87	5.5
в них детей		999	-	-	-	624	375	
Домохозяйства, состоящие из одной супружеской пары с детьми и без детей и одного из родителей супругов	160	713	-	43	46	42	29	4.5
из них с детьми до 18 лет	109	550	-	-	39	42	28	5.0
с 1 ребенком	43	176	-	-	39	4	-	4.1
с 2 детьми	43	222	-	-	-	38	5	5.2
с 3 и более детьми	23	152	-	-	-	-	23	6.6
в них детей		81	-	-	-	-	81	
Домохозяйства, состоящие из одной супружеской пары с детьми и без детей и матери (отца) с детьми	195	1040	-	-	62	64	69	5.3
из них с детьми до 18 лет	189	1015	-	-	57	63	69	5.4
с 1 ребенком	104	479	-	-	57	35	12	4.6
с 2 детьми	51	286	-	-	-	28	23	5.6
с 3 и более детьми	34	250	-	-	-	-	34	7.4
в них детей		121	-	-	-	-	121	
Прочие домохозяйства, состоящие из одной супружеской пары	429	2121	-	90	131	89	119	4.9
из них с детьми до 18 лет	329	1752	-	45	87	81	116	5.3
с 1 ребенком	158	649	-	45	63	41	9	4.1
с 2 детьми	86	468	-	-	24	30	32	5.4
с 3 и более детьми	85	635	-	-	-	10	75	7.5
в них детей		317	-	-	-	30	287	
Домохозяйства, состоящие из двух супружеских пар, родственников (или без них) и не родственников (или без них)	114	742	-	-	10	24	80	6.5
из них с детьми до 18 лет	97	666	-	-	-	18	79	6.9
с 1 ребенком	34	191	-	-	-	18	16	5.6
с 2 детьми	37	251	-	-	-	-	37	6.8
с 3 и более детьми	26	224	-	-	-	-	26	8.6
в них детей		94	-	-	-	-	94	
Домохозяйства, состоящие из супружеской пары с детьми и	80	478	-	-	10	21	49	6.0

без детей, с обоими родителями одного из супругов с детьми и без детей									
из них с детьми до 18 лет	67	423	-	-	-	18	49	6.3	
с 1 ребенком	29	159	-	-	-	18	11	5.5	
с 2 детьми	25	156	-	-	-	-	25	6.2	
с 3 и более детьми	13	108	-	-	-	-	13	8.3	
в них детей		48	-	-	-	-	48		
Домохозяйства, состоящие из супружеской пары с детьми и без детей, с обоими родителями одного из супругов с детьми и без детей, прочих родственников (или без них) и не родственников (или без них)	27	204	-	-	-	3	24	7.6	
из них с детьми до 18 лет	24	189	-	-	-	-	24	7.9	
с 1 ребенком	5	32	-	-	-	-	5	6.4	
с 2 детьми	12	95	-	-	-	-	12	7.9	
с 3 и более детьми	7	62	-	-	-	-	7	8.9	
в них детей		25	-	-	-	-	25		
Прочие домохозяйства, состоящие из двух супружеских пар	7	60	-	-	-	-	7	8.6	
из них с детьми до 18 лет	6	54	-	-	-	-	6	9.0	
с 3 и более детьми	6	54	-	-	-	-	6	9.0	
в них детей		21	-	-	-	-	21		
Домохозяйства, состоящие из трех и более супружеских пар, родственников (или без них) и не родственников (или без них)	4	48	-	-	-	-	4	12.0	
из них с детьми до 18 лет	3	39	-	-	-	-	3	13.0	
с 3 и более детьми	3	39	-	-	-	-	3	13.0	
в них детей		15	-	-	-	-	15		
Домохозяйства, состоящие из матери с детьми	511	1315	309	135	50	10	7	2.6	
из них с детьми до 18 лет	251	723	105	90	43	7	6	2.9	
с 1 ребенком	157	385	105	36	14	1	1	2.5	
с 2 детьми	64	206	-	54	7	2	1	3.2	
с 3 и более детьми	30	132	-	-	22	4	4	4.4	
в них детей		97	-	-	66	14	17		
Домохозяйства, состоящие из отца с детьми	69	164	51	12	4	2	-	2.4	
из них с детьми до 18 лет	22	61	12	5	3	2	-	2.8	
с 1 ребенком	14	31	12	1	1	-	-	2.2	
с 2 детьми	4	12	-	4	-	-	-	3.0	
с 3 и более детьми	4	18	-	-	2	2	-	4.5	
в них детей		14	-	-	6	8	-		
Домохозяйства, состоящие из матери (отца) с детьми и одного из родителей матери (отца)	112	382	-	72	36	3	1	3.4	
из них с детьми до 18 лет	95	325	-	61	30	3	1	3.4	
с 1 ребенком	66	204	-	61	4	1	-	3.1	
с 2 детьми	26	104	-	-	26	-	-	4.0	
с 3 и более детьми	3	17	-	-	-	2	1	5.7	
в них детей		11	-	-	-	6	5		
Домохозяйства, состоящие из матери (отца) с детьми, одного из родителей матери (отца) (или без него), прочих родственников (или без них) и не родственников (или без них)	120	480	-	48	40	22	10	4.0	
из них с детьми до 18 лет	84	347	-	30	28	17	9	4.1	
с 1 ребенком	55	204	-	27	19	8	1	3.7	
с 2 детьми	20	89	-	3	8	6	3	4.5	
с 3 и более детьми	9	54	-	-	1	3	5	6.0	
в них детей		29	-	-	3	9	17		
Прочие домохозяйства	276	969	146	25	35	27	43	3.5	
из них с детьми до 18 лет	136	633	31	10	27	26	42	4.7	

с 1 ребенком	68	222	31	6	18	8	5	3.3
с 2 детьми	35	172	-	4	9	13	9	4.9
с 3 и более детьми	33	239	-	-	-	5	28	7.2
в них детей		123	-	-	-	16	107	
Осинский район								
Все домохозяйства	5132	19477	1239	1293	1196	721	683	3.8
из них с детьми до 18 лет	3270	14593	166	778	998	662	666	4.5
с 1 ребенком	1480	5304	166	694	348	175	97	3.6
с 2 детьми	1061	4777	-	84	626	189	162	4.5
с 3 и более детьми	729	4512	-	-	24	298	407	6.2
в них детей		2524	-	-	72	904	1548	
Домохозяйства, состоящие из одной супружеской пары, родственников (или без них) и не родственников (или без них)	3703	14206	708	947	1027	594	427	3.8
из них с детьми до 18 лет	2386	10683	-	547	874	550	415	4.5
с 1 ребенком	1000	3665	-	547	298	112	43	3.7
с 2 детьми	810	3581	-	-	576	166	68	4.4
с 3 и более детьми	576	3437	-	-	-	272	304	6.0
в них детей		1983	-	-	-	816	1167	
Домохозяйства, состоящие из одной супружеской пары с детьми и без детей	2712	9417	708	768	736	338	162	3.5
из них с детьми до 18 лет	1619	6721	-	489	647	323	160	4.2
с 1 ребенком	609	1983	-	489	92	22	6	3.3
с 2 детьми	604	2476	-	-	555	41	8	4.1
с 3 и более детьми	406	2262	-	-	-	260	146	5.6
в них детей		1394	-	-	-	780	614	
Домохозяйства, состоящие из одной супружеской пары с детьми и без детей и одного из родителей супругов	245	1095	-	58	85	60	42	4.5
из них с детьми до 18 лет	162	812	-	-	68	53	41	5.0
с 1 ребенком	76	316	-	-	68	7	1	4.2
с 2 детьми	47	236	-	-	-	46	1	5.0
с 3 и более детьми	39	260	-	-	-	-	39	6.7
в них детей		138	-	-	-	-	138	
Домохозяйства, состоящие из одной супружеской пары с детьми и без детей и матери (отца) с детьми	288	1481	-	-	100	103	85	5.1
из них с детьми до 18 лет	271	1400	-	-	91	97	83	5.2
с 1 ребенком	159	726	-	-	91	49	19	4.6
с 2 детьми	73	403	-	-	-	48	25	5.5
с 3 и более детьми	39	271	-	-	-	-	39	6.9
в них детей		132	-	-	-	-	132	
Прочие домохозяйства, состоящие из одной супружеской пары	458	2213	-	121	106	93	138	4.8
из них с детьми до 18 лет	334	1750	-	58	68	77	131	5.2
с 1 ребенком	156	640	-	58	47	34	17	4.1
с 2 детьми	86	466	-	-	21	31	34	5.4
с 3 и более детьми	92	644	-	-	-	12	80	7.0
в них детей		319	-	-	-	36	283	
Домохозяйства, состоящие из двух супружеских пар, родственников (или без них) и не родственников (или без них)	236	1546	-	-	12	50	174	6.6
из них с детьми до 18 лет	216	1455	-	-	-	44	172	6.7
с 1 ребенком	86	483	-	-	-	44	42	5.6
с 2 детьми	76	508	-	-	-	-	76	6.7
с 3 и более детьми	54	464	-	-	-	-	54	8.6
в них детей		194	-	-	-	-	194	
Домохозяйства, состоящие из супружеской пары с детьми и без детей, с обоими родителями одного из супругов с детьми и без детей	169	1011	-	-	12	48	109	6.0
из них с детьми до 18 лет	152	938	-	-	-	43	109	6.2

с 1 ребенком	73	399	-	-	-	43	30	5.5
с 2 детьми	51	323	-	-	-	-	51	6.3
с 3 и более детьми	28	216	-	-	-	-	28	7.7
в них детей		97	-	-	-	-	97	
Домохозяйства, состоящие из супружеской пары с детьми и без детей, с обоими родителями одного из супругов с детьми и без детей, прочих родственников (или без них) и не родственников (или без них)	51	415	-	-	-	-	51	8.1
из них с детьми до 18 лет	49	402	-	-	-	-	49	8.2
с 1 ребенком	9	61	-	-	-	-	9	6.8
с 2 детьми	20	148	-	-	-	-	20	7.4
с 3 и более детьми	20	193	-	-	-	-	20	9.7
в них детей		77	-	-	-	-	77	
Прочие домохозяйства, состоящие из двух супружеских пар	16	120	-	-	-	2	14	7.5
из них с детьми до 18 лет	15	115	-	-	-	1	14	7.7
с 1 ребенком	4	23	-	-	-	1	3	5.8
с 2 детьми	5	37	-	-	-	-	5	7.4
с 3 и более детьми	6	55	-	-	-	-	6	9.2
в них детей		20	-	-	-	-	20	
Домохозяйства, состоящие из трех и более супружеских пар, родственников (или без них) и не родственников (или без них)	13	128	-	-	-	-	13	9.8
из них с детьми до 18 лет	12	122	-	-	-	-	12	10.2
с 1 ребенком	2	19	-	-	-	-	2	9.5
с 2 детьми	2	20	-	-	-	-	2	10.0
с 3 и более детьми	8	83	-	-	-	-	8	10.4
в них детей		27	-	-	-	-	27	
Домохозяйства, состоящие из матери с детьми	562	1415	352	149	41	20	-	2.5
из них с детьми до 18 лет	293	808	140	102	33	18	-	2.8
с 1 ребенком	177	401	140	29	6	2	-	2.3
с 2 детьми	82	257	-	73	7	2	-	3.1
с 3 и более детьми	34	150	-	-	20	14	-	4.4
в них детей		112	-	-	60	52	-	
Домохозяйства, состоящие из отца с детьми	63	153	43	14	5	1	-	2.4
из них с детьми до 18 лет	21	58	9	8	4	-	-	2.8
с 1 ребенком	11	24	9	2	-	-	-	2.2
с 2 детьми	7	22	-	6	1	-	-	3.1
с 3 и более детьми	3	12	-	-	3	-	-	4.0
в них детей		9	-	-	9	-	-	
Домохозяйства, состоящие из матери (отца) с детьми и одного из родителей матери (отца)	144	502	-	90	44	6	4	3.5
из них с детьми до 18 лет	120	422	-	73	38	5	4	3.5
с 1 ребенком	83	260	-	73	9	1	-	3.1
с 2 детьми	34	144	-	-	29	2	3	4.2
с 3 и более детьми	3	18	-	-	-	2	1	6.0
в них детей		12	-	-	-	6	6	
Домохозяйства, состоящие из матери (отца) с детьми, одного из родителей матери (отца) (или без него), прочих родственников (или без них) и не родственников (или без них)	117	470	-	54	30	20	13	4.0
из них с детьми до 18 лет	81	342	-	30	24	16	11	4.2
с 1 ребенком	47	169	-	29	11	5	2	3.6
с 2 детьми	18	78	-	1	12	4	1	4.3
с 3 и более детьми	16	95	-	-	1	7	8	5.9
в них детей		56	-	-	3	21	32	
Прочие домохозяйства	294	1057	136	39	37	30	52	3.6
из них с детьми до 18 лет	141	703	17	18	25	29	52	5.0
с 1 ребенком	74	283	17	14	24	11	8	3.8

с 2 детьми	32	167	-	4	1	15	12	5.2
с 3 и более детьми	35	253	-	-	-	3	32	7.2
в них детей		131	-	-	-	9	122	
Эхирит-Булагатский район								
Все домохозяйства	7519	27319	2143	1874	1694	959	849	3.6
из них с детьми до 18 лет	4462	19463	281	1078	1398	884	821	4.4
с 1 ребенком	2094	7444	281	941	498	249	125	3.6
с 2 детьми	1541	6992	-	137	855	287	262	4.5
с 3 и более детьми	827	5027	-	-	45	348	434	6.1
в них детей		2847	-	-	135	1054	1658	
Домохозяйства, состоящие из одной супружеской пары, родственников (или без них) и не родственников (или без них)	5216	19340	1190	1348	1398	735	545	3.7
из них с детьми до 18 лет	3138	13913	-	759	1165	685	529	4.4
с 1 ребенком	1365	4995	-	759	400	142	64	3.7
с 2 детьми	1136	5116	-	-	765	236	135	4.5
с 3 и более детьми	637	3802	-	-	-	307	330	6.0
в них детей		2180	-	-	-	921	1259	
Домохозяйства, состоящие из одной супружеской пары с детьми и без детей	3780	12414	1190	1073	991	383	143	3.3
из них с детьми до 18 лет	2030	8173	-	669	856	365	140	4.0
с 1 ребенком	843	2739	-	669	141	30	3	3.2
с 2 детьми	767	3141	-	-	715	38	14	4.1
с 3 и более детьми	420	2293	-	-	-	297	123	5.5
в них детей		1428	-	-	-	891	537	
Домохозяйства, состоящие из одной супружеской пары с детьми и без детей и одного из родителей супругов	368	1675	-	78	104	115	71	4.6
из них с детьми до 18 лет	255	1285	-	-	82	105	68	5.0
с 1 ребенком	97	408	-	-	82	11	4	4.2
с 2 детьми	102	518	-	-	-	94	8	5.1
с 3 и более детьми	56	359	-	-	-	-	56	6.4
в них детей		188	-	-	-	-	188	
Домохозяйства, состоящие из одной супружеской пары с детьми и без детей и матери (отца) с детьми	377	1945	-	-	131	115	131	5.2
из них с детьми до 18 лет	357	1860	-	-	115	112	130	5.2
с 1 ребенком	204	937	-	-	115	63	26	4.6
с 2 детьми	97	541	-	-	-	49	48	5.6
с 3 и более детьми	56	382	-	-	-	-	56	6.8
в них детей		187	-	-	-	-	187	
Прочие домохозяйства, состоящие из одной супружеской пары	691	3306	-	197	172	122	200	4.8
из них с детьми до 18 лет	496	2595	-	90	112	103	191	5.2
с 1 ребенком	221	911	-	90	62	38	31	4.1
с 2 детьми	170	916	-	-	50	55	65	5.4
с 3 и более детьми	105	768	-	-	-	10	95	7.3
в них детей		377	-	-	-	30	347	
Домохозяйства, состоящие из двух супружеских пар, родственников (или без них) и не родственников (или без них)	295	1836	-	-	19	87	189	6.2
из них с детьми до 18 лет	261	1678	-	-	-	76	185	6.4
с 1 ребенком	126	708	-	-	-	76	50	5.6
с 2 детьми	92	611	-	-	-	-	92	6.6
с 3 и более детьми	43	359	-	-	-	-	43	8.3
в них детей		154	-	-	-	-	154	
Домохозяйства, состоящие из супружеской пары с детьми и без детей, с обоими родителями одного из супругов с детьми и без детей	207	1194	-	-	16	76	115	5.8
из них с детьми до 18 лет	184	1093	-	-	-	70	114	5.9

с 1 ребенком	99	536	-	-	-	70	29	5.4
с 2 детьми	63	396	-	-	-	-	63	6.3
с 3 и более детьми	22	161	-	-	-	-	22	7.3
в них детей		72	-	-	-	-	72	
Домохозяйства, состоящие из супружеской пары с детьми и без детей, с обоими родителями одного из супругов с детьми и без детей, прочих родственников (или без них) и не родственников (или без них)	65	476	-	-	-	6	59	7.3
из них с детьми до 18 лет	58	437	-	-	-	1	57	7.5
с 1 ребенком	18	118	-	-	-	1	17	6.6
с 2 детьми	23	170	-	-	-	-	23	7.4
с 3 и более детьми	17	149	-	-	-	-	17	8.8
в них детей		64	-	-	-	-	64	
Прочие домохозяйства, состоящие из двух супружеских пар	23	166	-	-	3	5	15	7.2
из них с детьми до 18 лет	19	148	-	-	-	5	14	7.8
с 1 ребенком	9	54	-	-	-	5	4	6.0
с 2 детьми	6	45	-	-	-	-	6	7.5
с 3 и более детьми	4	49	-	-	-	-	4	12.3
в них детей		18	-	-	-	-	18	
Домохозяйства, состоящие из трех и более супружеских пар, родственников (или без них) и не родственников (или без них)	14	137	-	-	-	-	14	9.8
из них с детьми до 18 лет	14	137	-	-	-	-	14	9.8
с 1 ребенком	-	-	-	-	-	-	-	-
с 2 детьми	4	33	-	-	-	-	4	8.3
с 3 и более детьми	10	104	-	-	-	-	10	10.4
в них детей		41	-	-	-	-	41	
Домохозяйства, состоящие из матери с детьми	928	2283	610	234	68	11	5	2.5
из них с детьми до 18 лет	431	1175	214	146	55	11	5	2.7
с 1 ребенком	259	578	214	35	7	2	1	2.2
с 2 детьми	124	389	-	111	12	-	1	3.1
с 3 и более детьми	48	208	-	-	36	9	3	4.3
в них детей		155	-	-	108	34	13	
Домохозяйства, состоящие из отца с детьми	120	295	85	22	6	7	-	2.5
из них с детьми до 18 лет	29	84	14	9	1	5	-	2.9
с 1 ребенком	19	45	14	4	-	1	-	2.4
с 2 детьми	6	20	-	5	-	1	-	3.3
с 3 и более детьми	4	19	-	-	1	3	-	4.8
в них детей		13	-	-	3	10	-	
Домохозяйства, состоящие из матери (отца) с детьми и одного из родителей матери (отца)	195	681	-	120	57	15	3	3.5
из них с детьми до 18 лет	164	580	-	95	53	13	3	3.5
с 1 ребенком	106	329	-	95	11	-	-	3.1
с 2 детьми	44	178	-	-	42	2	-	4.0
с 3 и более детьми	14	73	-	-	-	11	3	5.2
в них детей		44	-	-	-	33	11	
Домохозяйства, состоящие из матери (отца) с детьми, одного из родителей матери (отца) (или без него), прочих родственников (или без них) и не родственников (или без них)	219	863	-	91	78	33	17	3.9
из них с детьми до 18 лет	153	641	-	45	62	29	17	4.2
с 1 ребенком	85	318	-	37	36	9	3	3.7
с 2 детьми	44	187	-	8	19	15	2	4.3
с 3 и более детьми	24	136	-	-	7	5	12	5.7
в них детей		89	-	-	21	16	52	

121

Прочие домохозяйства	532	1884	258	59	68	71	76	3.5
из них с детьми до 18 лет	272	1255	53	24	62	65	68	4.6
с 1 ребенком	134	471	53	11	44	19	7	3.5
с 2 детьми	91	458	-	13	17	33	28	5.0
с 3 и более детьми	47	326	-	-	1	13	33	6.9
в них детей		171	-	-	3	40	128	

Заместитель руководителя



И.И. Овсянникова

Борисова
33 52 06 *142

Отпечатано в Территориальном органе
Федеральной службы
государственной статистики по Иркутской области,
г. Иркутск, ул. Чкалова, 39

заказ - , тираж - ; декабрь 2013